Ký bởi: SỞ CÔNG THƯƠNG
Ngày ký: 29-12-2025 09:57:20 +07:00

CÔNG TY CP NƯỚC GIẢI KHÁT YẾN SÀO KHÁNH HÒA	**CỘNG HÒA XÃ HỘI CHỦ NGHĨA VIỆT NAM** **Độc lập - Tự do - Hạnh phúc**
Số: 238 /2025/SKV	*Khánh Hòa, ngày 25 tháng 12 năm 2025*
V/v tự công bố sản phẩm	

ĐẾN Số: 9277
ngày: 29/12/2025

Kính gửi: Sở Công thương tỉnh Khánh Hòa.

Thực hiện Nghị định số 15/2018/NĐ-CP ngày 02/02/2018 của Chính phủ về việc Quy định chi tiết thi hành một số điều của Luật An toàn thực phẩm, Công ty Cổ phần Nước giải khát Yến sào Khánh Hòa kính gửi Sở Công thương tỉnh Khánh Hòa hồ sơ tự công bố sản phẩm Tinh chất Yến sào Khánh Hòa Sanvinest.

Hồ sơ đính kèm bao gồm:

- Giấy chứng nhận đăng ký kinh doanh;
- Giấy chứng nhận ISO 9001, ISO 14001, ISO 22000, HACCP, GMP;
- Bản tự công bố sản phẩm (Số: 502-Sanvinest/CPNGKYSKH/2025);
- Bản tiêu chuẩn cơ sở sản phẩm (Số: 502-Sanvinest/CPNGKYSKH/2025);
- Nhãn sản phẩm dự kiến;
- Phiếu kết quả kiểm nghiệm sản phẩm.

CÔNG TY CỔ PHẦN NƯỚC GIẢI KHÁT YẾN SÀO KHÁNH HÒA

CHỦ TỊCH HỘI ĐỒNG QUẢN TRỊ

M.S.D.N: 4201624478 - C.T.C.P - CÔNG TY CỔ PHẦN NƯỚC GIẢI KHÁT YẾN SÀO KHÁNH HÒA - H. DIÊN KHÁNH - T. KHÁNH HÒA

Nguyễn Khoa Bảo

Nơi nhận:
- Như trên;
- Lưu: TH, KSCL

CỘNG HÒA XÃ HỘI CHỦ NGHĨA VIỆT NAM
Độc lập - Tự do - Hạnh phúc

BẢN TỰ CÔNG BỐ SẢN PHẨM
Số: 502-Sanvinest/CPNGKYSKH/2025

I. Thông tin về tổ chức, cá nhân tự công bố sản phẩm

Tên công ty: **Công ty Cổ phần Nước giải khát Yến sào Khánh Hòa (SKV).**
Địa chỉ: Quốc lộ 1, xã Suối Hiệp, tỉnh Khánh Hòa, Việt Nam.
Điện thoại: +84.258.3745601/3895936
Email: sanestdk@yensaokhanhhoasanest.com.vn
sanvinest@sanvinest.com.vn
Website: http://www.yensaokhanhhoasanest.com.vn
http://www.sanvinest.com.vn
Mã số doanh nghiệp: 4201624478

II. Thông tin về sản phẩm

1. Tên sản phẩm: Tinh chất Yến sào Khánh Hòa Sanvinest.

2. Thành phần: Nước, đường phèn, Yến sào 135 mg/25 ml, đường tinh luyện, Canxi, Glucosamin, Chamomile, Ginkgo biloba, chất ổn định (415, 418), hương liệu giống tự nhiên, chất tạo ngọt tự nhiên (960a).

3. Thời hạn sử dụng sản phẩm

- 18 tháng tính từ ngày sản xuất.
- Ngày sản xuất (NSX) & Hạn sử dụng (HSD): In trên bao bì.

4. Quy cách đóng gói và chất liệu bao bì

- Sản phẩm được chứa trong bao bì túi nhôm. Thể tích thực: 25 ml.
- 05 sản phẩm được đóng gói trong bao bì carton.
Thể tích thực: 125 ml (05 túi x 25 ml).
- 10 sản phẩm được đóng gói trong bao bì carton.
Thể tích thực: 250 ml (10 túi x 25 ml).
- 20 sản phẩm được đóng gói trong bao bì carton.
Thể tích thực: 500 ml (20 túi x 25 ml).
- 30 sản phẩm được đóng gói trong bao bì carton.
Thể tích thực: 750 ml (30 túi x 25 ml).

Chất liệu bao bì, quy cách đóng gói, dung tích sản phẩm (thể tích thực) có thể thay đổi tùy theo nhu cầu thị trường.

5. Tên và địa chỉ cơ sở sản xuất sản phẩm

Sản phẩm của Công ty Cổ phần Nước giải khát Yến sào Khánh Hòa (SKV) được sản xuất tại:

1. Nhà máy Nước giải khát cao cấp Yến sào Khánh Hòa (SKVSD).
Địa chỉ: Quốc lộ 1, xã Suối Hiệp, tỉnh Khánh Hòa, Việt Nam.
Điện thoại: +84.258.3745601/3895936

2. Nhà máy Chế biến Nguyên liệu Yến sào Sanvinest Khánh Hòa (SKVSC).

Địa chỉ: Lô TP4 Cụm Công nghiệp Sông Cầu, xã Khánh Vĩnh, tỉnh Khánh Hòa, Việt Nam.

Điện thoại: +84.258.3793456

Cơ sở sản xuất sản phẩm của Công ty đã được chứng nhận Hệ thống quản lý chất lượng: ISO 9001, ISO 14001, ISO 22000, HACCP, GMP, FSMA và BRCGS.

6. Nội dung khác

Tinh chất Yến sào Khánh Hòa Sanvinest được sản xuất từ nguồn Yến sào do Công ty trực tiếp khai thác.

Tinh chất Yến sào Khánh Hòa Sanvinest được chế biến theo phương pháp cổ truyền kết hợp với khoa học công nghệ hiện đại trên dây chuyền thiết bị kỹ thuật tiên tiến của Châu Âu.

Tinh chất Yến sào Khánh Hòa Sanvinest đảm bảo quản lý theo hệ thống chất lượng quốc tế ISO 9001, ISO 14001, ISO 22000, HACCP, GMP, FSMA và BRCGS.

Sản phẩm không chất bảo quản.

Nhà khai thác chuyên nghiệp trực tiếp sản xuất.

Món quà cho cả gia đình.

Trung tâm dịch vụ khách hàng:

- 77 Ngô Gia Tự, phường Nha Trang, tỉnh Khánh Hòa, Việt Nam.
- Email: cskh@yensaokhanhhoa.com.vn
- Hotline: +84.258.3818222

III. Mẫu nhãn sản phẩm *(đính kèm mẫu nhãn sản phẩm hoặc mẫu nhãn sản phẩm dự kiến).*

IV. Yêu cầu về an toàn thực phẩm

Tổ chức sản xuất kinh doanh thực phẩm đạt yêu cầu về an toàn thực phẩm theo:

1. Quy chuẩn kỹ thuật Quốc gia số QCVN 6-2:2010/BYT: Quy chuẩn kỹ thuật Quốc gia đối với các sản phẩm đồ uống không cồn.
2. Thông tư số 24/2019/TT-BYT ngày 30 tháng 8 năm 2019: Quy định về quản lý và sử dụng phụ gia thực phẩm.
3. Thông tư số 17/2023/TT-BYT ngày 25 tháng 9 năm 2023: Sửa đổi, bổ sung và bãi bỏ một số văn bản quy phạm pháp luật về an toàn thực phẩm do Bộ trưởng Bộ Y tế ban hành.
4. Tiêu chuẩn cơ sở (TCCS) số: 502-Sanvinest/CPNGKYSKH/2025 của Công ty Cổ phần Nước giải khát Yến sào Khánh Hòa.

Chúng tôi xin cam kết thực hiện đầy đủ các quy định của pháp luật về an toàn thực phẩm và hoàn toàn chịu trách nhiệm về tính pháp lý của hồ sơ công bố và chất lượng, an toàn thực phẩm đối với sản phẩm đã công bố.

Khánh Hòa, ngày 25 tháng 12 năm 2025.

CÔNG TY CỔ PHẦN NƯỚC GIẢI KHÁT YẾN SÀO KHÁNH HÒA

CHỦ TỊCH HỘI ĐỒNG QUẢN TRỊ

M.S.D.N: 4201624476 - C.T.C.P - CÔNG TY CỔ PHẦN NƯỚC GIẢI KHÁT YẾN SÀO KHÁNH HÒA - H. DIÊN KHÁNH - T. KHÁNH HÒA

Nguyễn Khoa Bảo

BẢN TIÊU CHUẨN CƠ SỞ SẢN PHẨM

CÔNG TY CỔ PHẦN NƯỚC GIẢI KHÁT YẾN SÀO KHÁNH HÒA	ĐỒ UỐNG KHÔNG CỒN TINH CHẤT YẾN SÀO KHÁNH HÒA SANVINEST	Số TCCS: 502-Sanvinest/CPNGKYSKH/2025

I. Yêu cầu kỹ thuật

Stt	Yêu cầu kỹ thuật	Đơn vị tính	Mức quy định	Mức đăng ký chất lượng
Chỉ tiêu cảm quan: Phù hợp TCCS				
1	Trạng thái	-	TCCS	Dịch lỏng, sánh nhẹ, không lẫn tạp chất.
2	Màu sắc	-	"	Màu trắng ngà đến vàng nhạt.
3	Mùi	-	"	Thơm mùi Yến sào, thoảng mùi đặc trưng sản phẩm.
4	Vị	-	"	Vị ngọt thanh.
Chỉ tiêu kim loại nặng: Phù hợp QCVN 6-2:2010/BYT				
1	Chì (Pb)	mg/l	0,05	≤ 0,05
Chỉ tiêu vi sinh: Phù hợp QCVN 6-2:2010/BYT				
1	Tổng số vi sinh vật hiếu khí	CFU/ml	100	≤ 100
2	Coliforms	CFU/ml	10	≤ 10
3	*Clostridium perfringens*	CFU/ml	Không được có	Không được có
4	*Escherichia coli*	CFU/ml	Không được có	Không được có
5	*Staphylococcus aureus*	CFU/ml	Không được có	Không được có
6	*Streptococci faecal*	CFU/ml	Không được có	Không được có
7	*Pseudomonas aeruginosa*	CFU/ml	Không được có	Không được có
8	Tổng số nấm men, nấm mốc	CFU/ml	10	≤ 10
Phụ gia thực phẩm: Phù hợp Thông tư số 24/2019/TT-BYT; Thông tư số 17/2023/TT-BYT				
1	Xanthan Gum (415)	mg/kg	GMP	≤ 3.500
2	Hương liệu giống tự nhiên	mg/kg	TCCS[1]	≤ 3.500

3	Gellan Gum (418)	mg/kg	GMP	≤ 250
4	Steviol glycoside (960a)	mg/kg	200	≤ 200
Giá trị dinh dưỡng: Phù hợp TCCS				
1	Năng lượng (Energy)	kcal/25 ml	TCCS	3,55 - 6,5
2	Chất đạm (Protein)	g/25 ml	"	0,05 - 0,3
3	Sialic acid (N-Acetylneuraminic acid)	mg/25 ml	"	5,5 - 24,0
4	Carbohydrat (Carbohydrate)	g/25 ml	"	0,85 - 1,6
5	Đường tổng số (Total Sugars)	g/25 ml	"	0,78 - 1,25
6	Chất béo (Total Fat)	g/25 ml	"	0,0 - 0,5
7	Natri (Sodium)	mg/25 ml	"	0,1 - 8,0

Ghi chú:

(1): Giấy tiếp nhận đăng ký bản công bố sản phẩm số 2758/2018/ĐKSP ngày 22/5/2018 của Cục An toàn thực phẩm.

II. Thành phần: Nước, đường phèn, Yến sào 135 mg/25 ml, đường tinh luyện, Canxi, Glucosamin, Chamomile, Ginkgo biloba, chất ổn định (415, 418), hương liệu giống tự nhiên, chất tạo ngọt tự nhiên (960a).

III. Thời hạn sử dụng

- 18 tháng tính từ ngày sản xuất.
- Ngày sản xuất (NSX) & Hạn sử dụng (HSD): In trên bao bì.

IV. Hướng dẫn sử dụng và bảo quản

- Hướng dẫn sử dụng:

Uống trực tiếp.

Lắc nhẹ trước khi uống.

- Bảo quản: Nhiệt độ thường, tại nơi khô ráo, thoáng mát, tránh ánh nắng trực tiếp.

V. Thông tin cảnh báo

- Sử dụng hết khi mở túi.
- Không sử dụng sản phẩm khi bao bì có dấu hiệu bị phồng hoặc rách.
- Hình ảnh cảnh báo:

Bỏ rác đúng nơi quy định

VI. Quy cách đóng gói và chất liệu bao bì

- Sản phẩm được chứa trong bao bì túi nhôm. Thể tích thực: 25 ml.
- 05 sản phẩm được đóng gói trong bao bì carton.

Thể tích thực: 125 ml (05 túi x 25 ml).

- 10 sản phẩm được đóng gói trong bao bì carton.

Thể tích thực: 250 ml (10 túi x 25 ml).

- 20 sản phẩm được đóng gói trong bao bì carton.

Thể tích thực: 500 ml (20 túi x 25 ml).

- 30 sản phẩm được đóng gói trong bao bì carton.

Thể tích thực: 750 ml (30 túi x 25 ml).

Chất liệu bao bì, quy cách đóng gói, dung tích sản phẩm (thể tích thực) có thể thay đổi tùy theo nhu cầu thị trường.

VII. Quy trình sản xuất

1. Sơ đồ công nghệ

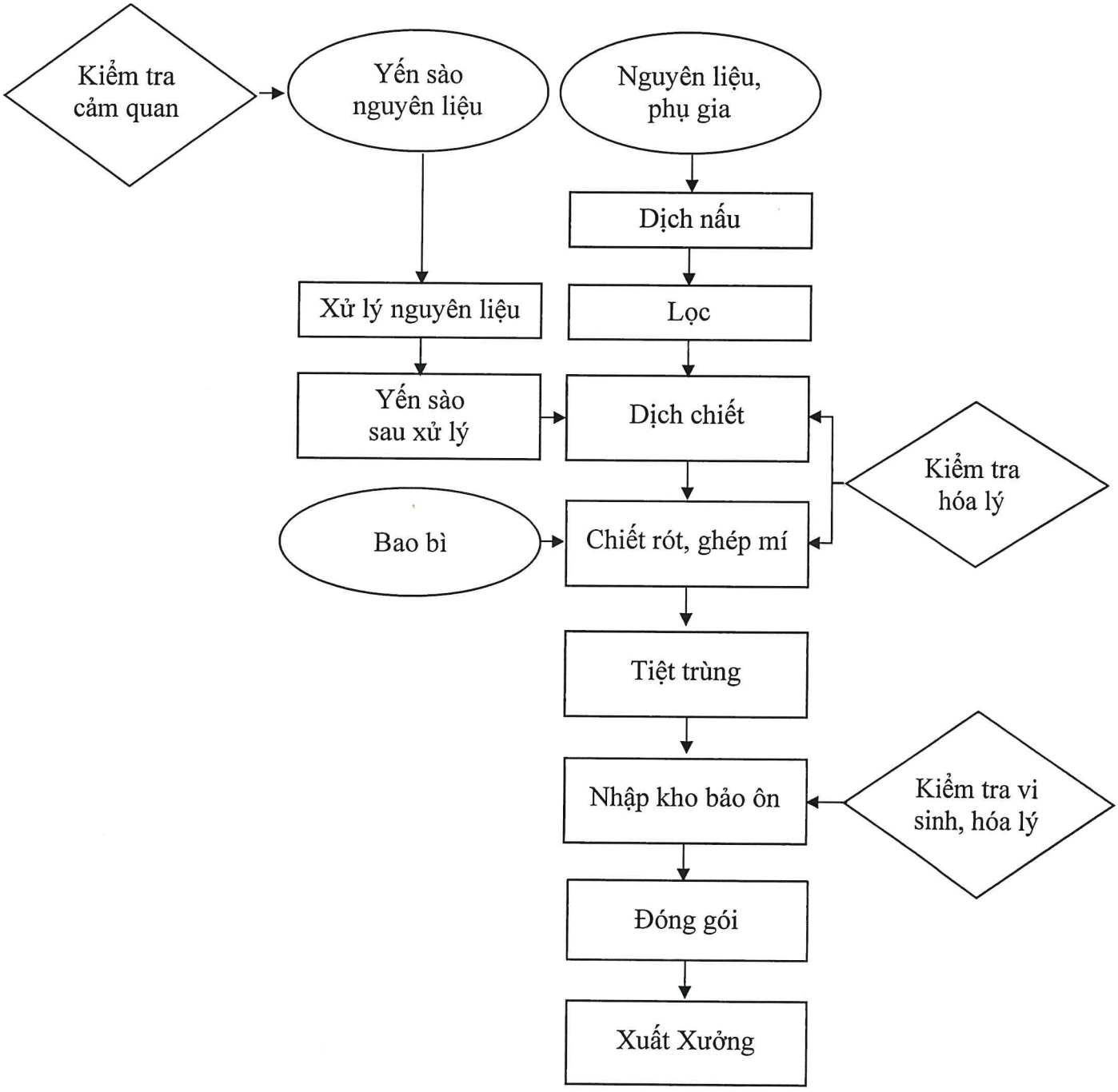

2. Thuyết minh quy trình

2.1. Xử lý nguyên liệu

Yến sào nguyên liệu được ngâm nước ấm, nhặt sạch tạp chất (lông chim yến). Sau đó, tiệt trùng Yến sào đã xử lý sạch ở chế độ 121°C trong 30 phút.

2.2. Dịch nấu, lọc, dịch chiết

Nấu dịch tan hoàn toàn rồi lọc qua thiết bị lọc. Cho Yến sào sau xử lý vào khuấy đều tạo thành dịch chiết, chuyển qua công đoạn chiết rót.

2.3. Chiết rót, ghép mí

Dịch chiết được chiết vào từng túi theo nguyên lý định lượng và ghép mí.

Công nhân kiểm tra lỗi bao bì, lỗi mí ghép, bán thành phẩm đạt tiêu chuẩn chất lượng được chuyển qua công đoạn tiệt trùng.

2.4. Tiệt trùng, nhập kho bảo ôn, đóng gói

Bán thành phẩm được tiệt trùng ở chế độ 115°C trong 40 phút, sau đó được sấy khô, in date và nhập kho bảo ôn từ 3 - 5 ngày. Trong thời gian này, phòng Kiểm soát chất lượng sẽ kiểm tra các chỉ tiêu cảm quan, vi sinh, hóa lý, kiểm tra toàn bộ hồ sơ lần cuối để đảm bảo lô hàng đủ điều kiện đóng gói, xuất Xưởng.

VIII. Các biện pháp phân biệt thật, giả: Tem chống hàng giả.

IX. Nội dung ghi nhãn

1. Tên sản phẩm: Tinh chất Yến sào Khánh Hòa Sanvinest.

2. Thành phần: Nước, đường phèn, Yến sào 135 mg/25 ml, đường tinh luyện, Canxi, Glucosamin, Chamomile, Ginkgo biloba, chất ổn định (415, 418), hương liệu giống tự nhiên, chất tạo ngọt tự nhiên (960a).

Thông tin dinh dưỡng:

Giá trị dinh dưỡng trung bình/25 ml	
Năng lượng	5,0 kcal
Protein	0,07 g
Sialic acid	7,5 mg
Carbohydrat	1,2 g
Đường tổng số	1,1 g
Chất béo	0,0 g
Natri	6,5 mg

3. Thể tích thực: 25 ml.

4. Ngày sản xuất, hạn sử dụng

NSX & HSD: In trên bao bì.

5. Hướng dẫn sử dụng và bảo quản

- **Hướng dẫn sử dụng:**

Uống trực tiếp.

Lắc nhẹ trước khi uống.

- **Bảo quản:** Nhiệt độ thường, tại nơi khô ráo, thoáng mát, tránh ánh nắng trực tiếp.

6. Thông tin cảnh báo

- Sử dụng hết khi mở túi.
- Không sử dụng sản phẩm khi bao bì có dấu hiệu bị phồng hoặc rách.

- Hình ảnh cảnh báo:

Bỏ rác đúng nơi quy định

7. Sản phẩm của Công ty Cổ phần Nước giải khát Yến sào Khánh Hòa (SKV) được sản xuất tại:

1. Nhà máy Nước giải khát cao cấp Yến sào Khánh Hòa (SKVSD).

Địa chỉ: Quốc lộ 1, xã Suối Hiệp, tỉnh Khánh Hòa, Việt Nam.

Điện thoại: +84.258.3745601/3895936

2. Nhà máy Chế biến Nguyên liệu Yến sào Sanvinest Khánh Hòa (SKVSC).

Địa chỉ: Lô TP4 Cụm Công nghiệp Sông Cầu, xã Khánh Vĩnh, tỉnh Khánh Hòa, Việt Nam.

Điện thoại: +84.258.3793456

Cơ sở sản xuất sản phẩm của Công ty đã được chứng nhận Hệ thống quản lý chất lượng: ISO 9001, ISO 14001, ISO 22000, HACCP, GMP, FSMA và BRCGS.

8. Xuất xứ: Việt Nam.

9. Nội dung khác

Tinh chất Yến sào Khánh Hòa Sanvinest được sản xuất từ nguồn Yến sào do Công ty trực tiếp khai thác.

Tinh chất Yến sào Khánh Hòa Sanvinest được chế biến theo phương pháp cổ truyền kết hợp với khoa học công nghệ hiện đại trên dây chuyền thiết bị kỹ thuật tiên tiến của Châu Âu.

Tinh chất Yến sào Khánh Hòa Sanvinest đảm bảo quản lý theo hệ thống chất lượng quốc tế ISO 9001, ISO 14001, ISO 22000, HACCP, GMP, FSMA và BRCGS.

Sản phẩm không chất bảo quản.

Nhà khai thác chuyên nghiệp trực tiếp sản xuất.

Món quà cho cả gia đình.

Trung tâm dịch vụ khách hàng:

- 77 Ngô Gia Tự, phường Nha Trang, tỉnh Khánh Hòa, Việt Nam.
- Email: cskh@yensaokhanhhoa.com.vn
- Hotline: +84.258.3818222

Khánh Hòa, ngày 25 tháng 11 năm 2025.

CÔNG TY CỔ PHẦN NƯỚC GIẢI KHÁT YẾN SÀO KHÁNH HÒA

CHỦ TỊCH HỘI ĐỒNG QUẢN TRỊ

M.S.D.N: 4201624476 - C.T.C.P - CÔNG TY CỔ PHẦN NƯỚC GIẢI KHÁT YẾN SÀO KHÁNH HÒA - H. DIÊN KHÁNH - T. KHÁNH HÒA

Nguyễn Khoa Bảo

CÔNG TY CỔ PHẦN NƯỚC GIẢI KHÁT
YẾN SÀO KHÁNH HÒA

CỘNG HÒA XÃ HỘI CHỦ NGHĨA VIỆT NAM
Độc lập - Tự do - Hạnh phúc

NHÃN SẢN PHẨM DỰ KIẾN
TINH CHẤT YẾN SÀO KHÁNH HÒA SANVINEST

1. Nhãn sản phẩm

2. Hộp 5 túi

CÔNG TY CP NGK YẾN SÀO KHÁNH HÒA
THƯƠNG HIỆU QUỐC GIA
Yến sào Khánh Hòa
Nhà khai thác chuyên nghiệp trực tiếp sản xuất
Sanvinest®
Thể tích thực: 125 ml (5 túi x 25 ml)
Yến sào Khánh Hòa
Nhà khai thác chuyên nghiệp trực tiếp sản xuất
TRUNG TÂM DỊCH VỤ KHÁCH HÀNG
Hotline: +84.258.3818222
TINH CHẤT YẾN SÀO KHÁNH HÒA SANVINEST
BẢNG THÔNG TIN DINH DƯỠNG
GIÁ TRỊ DINH DƯỠNG TRONG 1(125 ml)
THÀNH PHẦN SẢN PHẨM:
INGREDIENTS:
HƯỚNG DẪN SỬ DỤNG:
USAGE:
THÔNG TIN CẢNH BÁO:
CAUTION:
BẢO QUẢN:
STORAGE CONDITIONS:
SẢN PHẨM CỦA CÔNG TY CỔ PHẦN NƯỚC GIẢI KHÁT YẾN SÀO KHÁNH HÒA (SKV) ĐƯỢC SẢN XUẤT TẠI:
8 936155 833069

(1)

Phóng to nội dung số (1)

TINH CHẤT YẾN SÀO KHÁNH HÒA SANVINEST

BẢNG THÔNG TIN DINH DƯỠNG
GIÁ TRỊ DINH DƯỠNG TRUNG BÌNH/25 ml

Năng lượng	5,0 kcal	Chất béo	0,0 g
Protein	0,07 g	Natri	6,5 mg
Sialic acid	7,5 mg		
Carbohydrat	1,2 g		
Đường tổng số	1,1 g		

THÀNH PHẦN SẢN PHẨM:
Nước, đường phèn, Yến sào 135 mg/25 ml, đường tinh luyện, Canxi, Glucosamin, Chamomile, Ginkgo biloba, chất ổn định (415, 418), hương liệu giống tự nhiên, chất tạo ngọt tự nhiên (960a).

HƯỚNG DẪN SỬ DỤNG:
Lắc nhẹ trước khi uống.

THÔNG TIN CẢNH BÁO:
Không sử dụng sản phẩm khi bao bì có dấu hiệu bị phồng hoặc bị rách.

BẢO QUẢN:
Nhiệt độ thường, tại nơi khô ráo, thoáng mát, tránh ánh nắng trực tiếp.

INGREDIENTS:
Water, rock sugar, Salanganes Nest 135 mg/25 ml, refined sugar, Calcium, Glucosamine, Chamomile, Ginkgo biloba, stabilizers (415, 418), nature-identical flavorings, natural sweetener (960a).

USAGE:
Shake lightly before drinking.

CAUTION:
Do not use the product when the packaging shows signs of swelling or tearing.

STORAGE CONDITIONS:
At room temperature, in a cool, dry and well-ventilated place, avoid direct sunlight.

SẢN PHẨM CỦA CÔNG TY CỔ PHẦN NƯỚC GIẢI KHÁT YẾN SÀO KHÁNH HÒA (SKV) ĐƯỢC SẢN XUẤT TẠI:

1. Nhà máy Nước giải khát Cao cấp Yến sào Khánh Hòa (SKVSD).
Địa chỉ: Quốc lộ 1, xã Suối Hiệp, tỉnh Khánh Hòa, Việt Nam.
Điện thoại: +84.258.3745601/3895936
2. Nhà máy Chế biến Nguyên liệu Yến sào Sanvinest Khánh Hòa (SKVSC).
Địa chỉ: Lô TP4 Cụm Công nghiệp Sông Cầu, xã Khánh Vĩnh, tỉnh Khánh Hòa, Việt Nam.
Điện thoại: +84.258.3793456

SỐ TCB: 502-Sanvinest/CPNGKYSKH/2025.
NSX & HSD: In trên bao bì. **Xuất xứ:** Việt Nam

8 936155 833069

3. Hộp 10 túi

CÔNG TY CP NGK YẾN SÀO KHÁNH HÒA
THƯƠNG HIỆU QUỐC GIA
Yến sào Khánh Hòa
Nhà khai thác chuyên nghiệp trực tiếp sản xuất
Sanvinest
Thể tích thực: 250 ml (10 túi x 25 ml)
Yến sào Khánh Hòa
Nhà khai thác chuyên nghiệp trực tiếp sản xuất
TRUNG TÂM DỊCH VỤ KHÁCH HÀNG
Hotline: +84.258.3818222
TINH CHẤT YẾN SÀO KHÁNH HÒA SANVINEST
BẢNG THÔNG TIN DINH DƯỠNG
THÀNH PHẦN SẢN PHẨM:
INGREDIENTS:
HƯỚNG DẪN SỬ DỤNG:
USAGE:
THÔNG TIN CẢNH BÁO:
CAUTION:
BẢO QUẢN:
STORAGE CONDITIONS:
SẢN PHẨM CỦA CÔNG TY CỔ PHẦN NƯỚC GIẢI KHÁT YẾN SÀO KHÁNH HÒA (SKV) ĐƯỢC SẢN XUẤT TẠI:
8 936155 832239

(2)

Phóng to nội dung số (2)

TINH CHẤT YẾN SÀO KHÁNH HÒA SANVINEST

BẢNG THÔNG TIN DINH DƯỠNG
GIÁ TRỊ DINH DƯỠNG TRUNG BÌNH/25 ml

Năng lượng	5,0 kcal	Chất béo	0,0 g
Protein	0,07 g	Natri	6,5 mg
Sialic acid	7,5 mg		
Carbohydrat	1,2 g		
Đường tổng số	1,1 g		

THÀNH PHẦN SẢN PHẨM:
Nước, đường phèn, Yến sào 135 mg/25 ml, đường tinh luyện, Canxi, Glucosamin, Chamomile, Ginkgo biloba, chất ổn định (415, 418), hương liệu giống tự nhiên, chất tạo ngọt tự nhiên (960a).

HƯỚNG DẪN SỬ DỤNG:
Lắc nhẹ trước khi uống.

THÔNG TIN CẢNH BÁO:
Không sử dụng sản phẩm khi bao bì có dấu hiệu bị phồng hoặc bị rách.

BẢO QUẢN:
Nhiệt độ thường, tại nơi khô ráo, thoáng mát, tránh ánh nắng trực tiếp.

INGREDIENTS:
Water, rock sugar, Salanganes Nest 135 mg/25 ml, refined sugar, Calcium, Glucosamine, Chamomile, Ginkgo biloba, stabilizers (415, 418), nature-identical flavorings, natural sweetener (960a).

USAGE:
Shake lightly before drinking.

CAUTION:
Do not use the product when the packaging shows signs of swelling or tearing.

STORAGE CONDITIONS:
At room temperature, in a cool, dry and well-ventilated place, avoid direct sunlight.

SẢN PHẨM CỦA CÔNG TY CỔ PHẦN NƯỚC GIẢI KHÁT YẾN SÀO KHÁNH HÒA (SKV) ĐƯỢC SẢN XUẤT TẠI:

1. Nhà máy Nước giải khát Cao cấp Yến sào Khánh Hòa (SKVSD).
Địa chỉ: Quốc lộ 1, xã Suối Hiệp, tỉnh Khánh Hòa, Việt Nam.
Điện thoại: +84.258.3745601/3895936
2. Nhà máy Chế biến Nguyên liệu Yến sào Sanvinest Khánh Hòa (SKVSC).
Địa chỉ: Lô TP4 Cụm Công nghiệp Sông Cầu, xã Khánh Vĩnh, tỉnh Khánh Hòa, Việt Nam.
Điện thoại: +84.258.3793456

SỐ TCB: 502-Sanvinest/CPNGKYSKH/2025.
NSX & HSD: In trên bao bì. **Xuất xứ:** Việt Nam

8 936155 832239

4. Hộp 20 túi

(3)

CÔNG TY CỔ PHẦN NƯỚC GIẢI KHÁT YẾN SÀO KHÁNH HÒA
THƯƠNG HIỆU QUỐC GIA

Sanvinest®

Yến sào Khánh Hòa
Nhà khai thác chuyên nghiệp trực tiếp sản xuất

TRUNG TÂM DỊCH VỤ KHÁCH HÀNG
Hotline: +84.258.3818222

TINH CHẤT YẾN SÀO KHÁNH HÒA SANVINEST

Phóng to nội dung số (3)

TINH CHẤT YẾN SÀO KHÁNH HÒA SANVINEST

BẢNG THÔNG TIN DINH DƯỠNG
GIÁ TRỊ DINH DƯỠNG TRUNG BÌNH/25 ml

Năng lượng	5,0 kcal
Protein	0,07 g
Sialic acid	7,5 mg
Carbohydrat	1,2 g
Đường tổng số	1,1 g
Chất béo	0,0 g
Natri	6,5 mg

THÀNH PHẦN SẢN PHẨM: Nước, đường phèn, Yến sào 135 mg/25 ml, đường tinh luyện, Canxi, Glucosamin, Chamomile, Ginkgo biloba, chất ổn định (415, 418), hương liệu giống tự nhiên, chất tạo ngọt tự nhiên (960a).

INGREDIENTS: Water, rock sugar, Salanganes Nest 135 mg/25 ml, refined sugar, Calcium, Glucosamine, Chamomile, Ginkgo biloba, stabilizers (415, 418), nature-identical flavorings, natural sweetener (960a).

HƯỚNG DẪN SỬ DỤNG: Lắc nhẹ trước khi uống.

THÔNG TIN CẢNH BÁO: Không sử dụng sản phẩm khi bao bì có dấu hiệu bị phồng hoặc bị rách.

BẢO QUẢN: Nhiệt độ thường, tại nơi khô ráo, thoáng mát, tránh ánh nắng trực tiếp.

USAGE: Shake lightly before drinking.

CAUTION: Do not use the product when the packaging shows signs of swelling or tearing.

STORAGE CONDITIONS: At room temperature, in a cool, dry and well-ventilated place, avoid direct sunlight.

Số TCB: 502-Sanvinest/CPNGKYSKH/2025.

NSX & HSD: In trên bao bì.

Xuất xứ: Việt Nam

SẢN PHẨM CỦA CÔNG TY CỔ PHẦN NƯỚC GIẢI KHÁT YẾN SÀO KHÁNH HÒA (SKV) ĐƯỢC SẢN XUẤT TẠI:

1. Nhà máy Nước giải khát Cao cấp Yến sào Khánh Hòa (SKVSD).
Địa chỉ: Quốc lộ 1, xã Suối Hiệp, tỉnh Khánh Hòa, Việt Nam.
Điện thoại: +84.258.3745601/3895936

2. Nhà máy Chế biến Nguyên liệu Yến sào Sanvinest Khánh Hòa (SKVSC).
Địa chỉ: Lô TP4 Cụm Công nghiệp Sông Cầu, xã Khánh Vĩnh, tỉnh Khánh Hòa, Việt Nam.
Điện thoại: +84.258.3793456

Thể tích thực:
500 ml (20 túi x 25 ml)

8 936155 832345

5. Hộp 30 túi

- Mẫu 1:

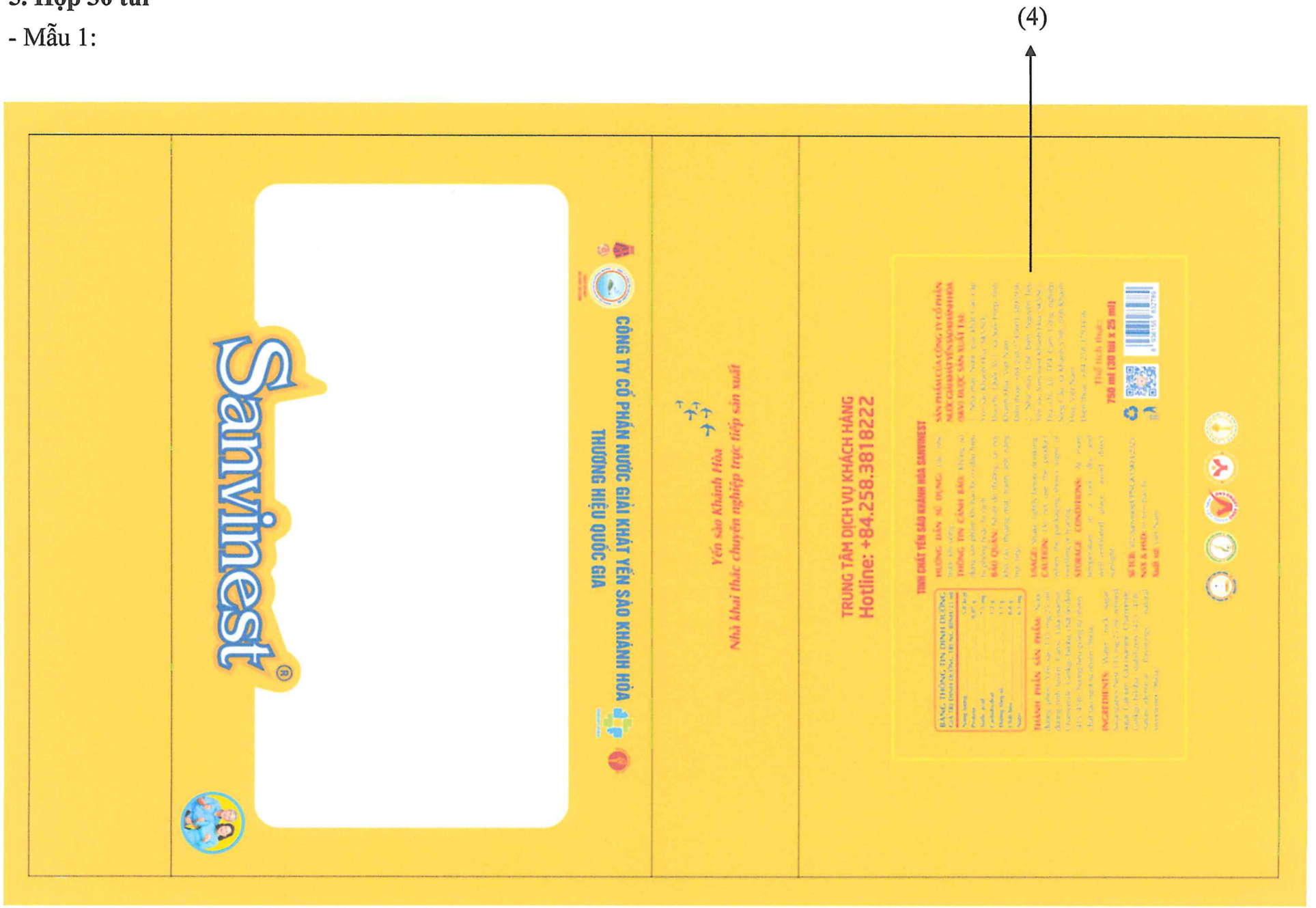

Phóng to nội dung số (4)

TINH CHẤT YẾN SÀO KHÁNH HÒA SANVINEST

BẢNG THÔNG TIN DINH DƯỠNG
GIÁ TRỊ DINH DƯỠNG TRUNG BÌNH/25 ml

Năng lượng	5,0 kcal
Protein	0,07 g
Sialic acid	7,5 mg
Carbohydrat	1,2 g
Đường tổng số	1,1 g
Chất béo	0,0 g
Natri	6,5 mg

THÀNH PHẦN SẢN PHẨM: Nước, đường phèn, Yến sào 135 mg/25 ml, đường tinh luyện, Canxi, Glucosamin, Chamomile, Ginkgo biloba, chất ổn định (415, 418), hương liệu giống tự nhiên, chất tạo ngọt tự nhiên (960a).

INGREDIENTS: Water, rock sugar, Salanganes Nest 135 mg/25 ml, refined sugar, Calcium, Glucosamine, Chamomile, Ginkgo biloba, stabilizers (415, 418), nature-identical flavorings, natural sweetener (960a).

HƯỚNG DẪN SỬ DỤNG: Lắc nhẹ trước khi uống.
THÔNG TIN CẢNH BÁO: Không sử dụng sản phẩm khi bao bì có dấu hiệu bị phồng hoặc bị rách.
BẢO QUẢN: Nhiệt độ thường, tại nơi khô ráo, thoáng mát, tránh ánh nắng trực tiếp.

USAGE: Shake lightly before drinking.
CAUTION: Do not use the product when the packaging shows signs of swelling or tearing.
STORAGE CONDITIONS: At room temperature, in a cool, dry and well-ventilated place, avoid direct sunlight.

Số TCB: 502-Sanvinest/CPNGKYSKH/2025.
NSX & HSD: In trên bao bì.
Xuất xứ: Việt Nam

SẢN PHẨM CỦA CÔNG TY CỔ PHẦN NƯỚC GIẢI KHÁT YẾN SÀO KHÁNH HÒA (SKV) ĐƯỢC SẢN XUẤT TẠI:
1. Nhà máy Nước giải khát Cao cấp Yến sào Khánh Hòa (SKVSD).
Địa chỉ: Quốc lộ 1, xã Suối Hiệp, tỉnh Khánh Hòa, Việt Nam.
Điện thoại: +84.258.3745601/3895936
2. Nhà máy Chế biến Nguyên liệu Yến sào Sanvinest Khánh Hòa (SKVSC).
Địa chỉ: Lô TP4 Cụm Công nghiệp Sông Cầu, xã Khánh Vĩnh, tỉnh Khánh Hòa, Việt Nam.
Điện thoại: +84.258.3793456

Thể tích thực:
750 ml (30 túi x 25 ml)

8 936155 832789

- Mẫu 2:

(5)

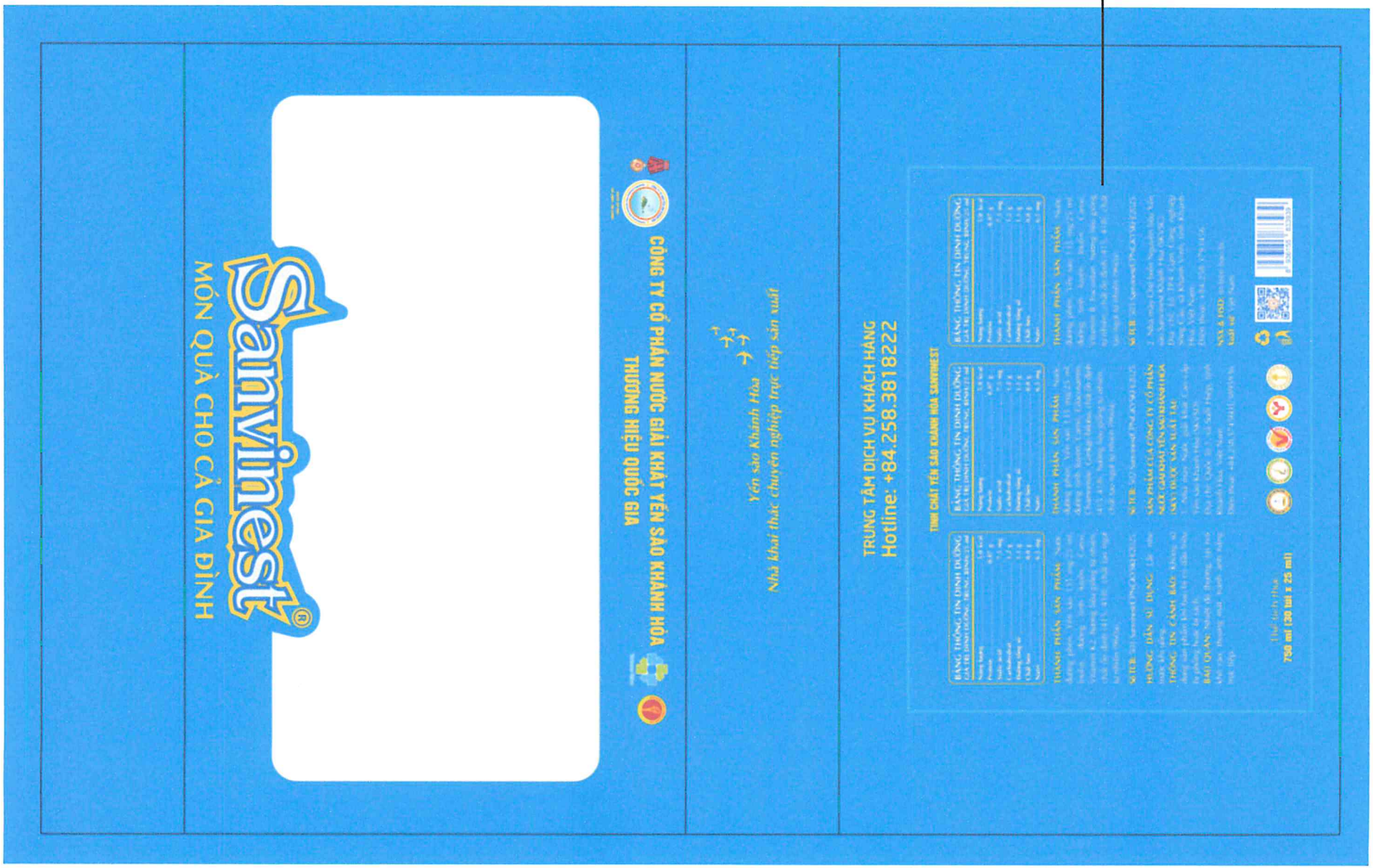
Sanvinest
MÓN QUÀ CHO CẢ GIA ĐÌNH
CÔNG TY CỔ PHẦN NƯỚC GIẢI KHÁT YẾN SÀO KHÁNH HÒA
THƯƠNG HIỆU QUỐC GIA
Yến sào Khánh Hòa
Nhà khai thác chuyên nghiệp trực tiếp sản xuất
TRUNG TÂM DỊCH VỤ KHÁCH HÀNG
Hotline: +84.258.3818222
BẢNG THÔNG TIN DINH DƯỠNG
THÀNH PHẦN SẢN PHẨM
HƯỚNG DẪN SỬ DỤNG
THÔNG TIN CẢNH BÁO
BẢO QUẢN
750 ml (30 lọi x 25 ml)

Phóng to nội dung số (5)

Khánh Hòa, ngày 25 tháng 12 năm 2025.

CÔNG TY CỔ PHẦN NƯỚC GIẢI KHÁT YẾN SÀO KHÁNH HÒA

M.S.D.N: 4201624478 - C.T.C.P
CÔNG TY CỔ PHẦN NƯỚC GIẢI KHÁT YẾN SÀO KHÁNH HÒA
H. DIỄN KHÁNH - T. KHÁNH HÒA

CHỦ TỊCH HỘI ĐỒNG QUẢN TRỊ

Nguyễn Khoa Bảo

CASE
SỞ KHOA HỌC VÀ CÔNG NGHỆ TP.HỒ CHÍ MINH
DEPARTMENT OF SCIENCE AND TECHNOLOGY
TRUNG TÂM DỊCH VỤ PHÂN TÍCH THÍ NGHIỆM TP. HỒ CHÍ MINH
CENTER OF ANALYTICAL SERVICES AND EXPERIMENTATION HCMC
VIMCERTS 147

Mã số mẫu/ Sample code BN32508.18145259 MM32508.181452591	**KẾT QUẢ THỬ NGHIỆM** *TEST REPORT*	BMKD 03/1 - LBH 01 Ngày/ Date: 26/08/2025

Tên khách hàng/ *Customer* : **CÔNG TY CỔ PHẦN NƯỚC GIẢI KHÁT YẾN SÀO KHÁNH HÒA**

Địa chỉ/ *Address* : QUỐC LỘ 1, XÃ SUỐI HIỆP, TỈNH KHÁNH HÒA, VIỆT NAM

Tên mẫu/ *Name of sample* : **TINH CHẤT YẾN SÀO KHÁNH HÒA SANVINEST**
TCCS: YS512-Sanvinest/CPNGKYSKH/2025

Số lượng/ *Quantity* : 1

Mô tả mẫu/ *Sample description* : Mẫu đóng gói trong bao bì kín.

Ngày nhận mẫu/ *Date of receiving* : 18/08/2025

Ngày hẹn trả KH/ *Date of issue* : 26/08/2025

STT/ *No*	Chỉ tiêu kiểm nghiệm/ *Parameters*	Đơn vị tính/ *Unit*	Kết quả/ *Result*	Phương pháp/ *Test method*
1	Cảm quan	.	Trạng thái: Dịch lỏng, sánh nhẹ, không lẫn tạp chất. Màu sắc: Màu vàng nhạt. Mùi: Mùi đặc trưng của sản phẩm. Vị: Vị ngọt thanh.	CASE.NS.0204:2022

(*) Phương pháp được VILAS công nhận/ *Method is accreditated by VILAS.*

Phụ trách phòng thử nghiệm/ *Officer in charge of laboratory*

Trần Thị Hiền

CHỨNG THỰC BẢN SAO ĐÚNG VỚI BẢN CHÍNH
Số chứng thực 005583 Quyển số 01/2025-SCT/BS
Ngày 28-10-2025
CÔNG CHỨNG VIÊN

Đào Thị Thanh Trang

TUQ. GIÁM ĐỐC / PER PRO. DIRECTOR
TRƯỞNG PHÒNG/ HEAD OF DIVISION

Phú Minh Tấn

1/ KẾT QUẢ NÀY CHỈ CÓ GIÁ TRỊ TRÊN MẪU THỬ/THIS RESULT IS ONLY VALID ON TESTED SAMPLE.
2/Thông tin về mẫu được ghi theo yêu cầu của khách hàng/The sample information is written as customer's request.
3/ Không được sao chép toàn bộ hoặc một phần kết quả này dưới bất kỳ hình thức nào nếu không được sự đồng ý bằng văn bản của CASE/
No fully or partial of this result may be reproduced in any form without prior permission in writing from CASE.

SỞ KHOA HỌC VÀ CÔNG NGHỆ TP.HỒ CHÍ MINH
DEPARTMENT OF SCIENCE AND TECHNOLOGY
TRUNG TÂM DỊCH VỤ PHÂN TÍCH THÍ NGHIỆM TP. HỒ CHÍ MINH
CENTER OF ANALYTICAL SERVICES AND EXPERIMENTATION HCMC
VIMCERTS 147

Mã số mẫu/ Sample code BN32508.18145259 MM32508.181452591	**KẾT QUẢ THỬ NGHIỆM** *TEST REPORT*	BMKD 03/1 - LBH 01 Ngày/ Date: 26/08/2025

Tên khách hàng/ *Customer* : **CÔNG TY CỔ PHẦN NƯỚC GIẢI KHÁT YẾN SÀO KHÁNH HÒA**

Địa chỉ/ *Address* : QUỐC LỘ 1, XÃ SUỐI HIỆP, TỈNH KHÁNH HÒA, VIỆT NAM

Tên mẫu/ *Name of sample* : **TINH CHẤT YẾN SÀO KHÁNH HÒA SANVINEST**
TCCS: YS512-Sanvinest/CPNGKYSKH/2025

Số lượng/ *Quantity* : 1

Mô tả mẫu/ *Sample description* : Mẫu đóng gói trong bao bì kín.

Ngày nhận mẫu/ *Date of receiving* : 18/08/2025

Ngày hẹn trả KH/ *Date of issue* : 26/08/2025

STT/ *No*	Chỉ tiêu kiểm nghiệm/ *Parameters*	Đơn vị tính/ *Unit*	Kết quả/ *Result*	Phương pháp/ *Test method*
1	Pb	mg/L	Không phát hiện, MDL = 0,05	CASE.TN.0018 (2021) (Ref. AOAC 999.11)

(*) Phương pháp được VILAS công nhận/ *Method is accreditated by VILAS.*
MDL Ngưỡng phát hiện của phương pháp/ *Method Detection Limit.*

Phụ trách phòng thử nghiệm/
Officer in charge of laboratory

TUQ. GIÁM ĐỐC / PER PRO. DIRECTOR
TRƯỞNG PHÒNG/ HEAD OF DIVISION

CHỨNG THỰC BẢN SAO ĐÚNG VỚI BẢN CHÍNH
Số chứng thực 0 0 5 5 8 2 Quyển số 01/2025 SCT/BS
Ngày 28-10-2025
CÔNG CHỨNG VIÊN

Trần Thị Hiền

SỞ KHOA HỌC VÀ CÔNG NGHỆ THÀNH PHỐ HỒ CHÍ MINH
TRUNG TÂM DỊCH VỤ PHÂN TÍCH THÍ NGHIỆM THÀNH PHỐ HỒ CHÍ MINH

Phú Minh Tân

S.Đ.K.H.Đ: 16 - C.T.H.D
VĂN PHÒNG CÔNG CHỨNG ĐÀO THỊ THANH TRANG
X. DIÊN KHÁNH - T. KHÁNH HÒA

Đào Thị Thanh Trang

1/ KẾT QUẢ NÀY CHỈ CÓ GIÁ TRỊ TRÊN MẪU THỬ/THIS RESULT IS ONLY VALID ON TESTED SAMPLE.
2/Thông tin về mẫu được ghi theo yêu cầu của khách hàng/The sample information is written as customer's request.
3/ Không được sao chép toàn bộ hoặc một phần kết quả này dưới bất kỳ hình thức nào nếu không được sự đồng ý bằng văn bản của CASE/
No fully or partial of this result may be reproduced in any form without prior permission in writing from CASE.

SỞ KHOA HỌC VÀ CÔNG NGHỆ TP.HỒ CHÍ MINH
DEPARTMENT OF SCIENCE AND TECHNOLOGY
TRUNG TÂM DỊCH VỤ PHÂN TÍCH THÍ NGHIỆM TP. HỒ CHÍ MINH
CENTER OF ANALYTICAL SERVICES AND EXPERIMENTATION HCMC
VIMCERTS 147

Mã số mẫu/ Sample code BN32508.18145259 MM32508.181452591	**KẾT QUẢ THỬ NGHIỆM** *TEST REPORT*	BMKD 03/1 - LBH 01 Ngày/ Date: 26/08/2025

Tên khách hàng/ *Customer* : **CÔNG TY CỔ PHẦN NƯỚC GIẢI KHÁT YẾN SÀO KHÁNH HÒA**

Địa chỉ/ *Address* : QUỐC LỘ 1, XÃ SUỐI HIỆP, TỈNH KHÁNH HÒA, VIỆT NAM

Tên mẫu/ *Name of sample* : **TINH CHẤT YẾN SÀO KHÁNH HÒA SANVINEST**
TCCS: YS512-Sanvinest/CPNGKYSKH/2025

Số lượng/ *Quantity* : 1

Mô tả mẫu/ *Sample description* : Mẫu đóng gói trong bao bì kín.

Ngày nhận mẫu/ *Date of receiving* : 18/08/2025

Ngày hẹn trả KH/ *Date of issue* : 26/08/2025

STT/ *No*	Chỉ tiêu kiểm nghiệm/ *Parameters*	Đơn vị tính/ *Unit*	Kết quả/ *Result*	Phương pháp/ *Test method*
1	Sodium benzoate	mg/kg	Không phát hiện, MDL = 2 (Qui từ acid Benzoic)	CASE.SK.0019 (2022) (*)

(*) Phương pháp được VILAS công nhận/ *Method is accreditated by VILAS.*
MDL Ngưỡng phát hiện của phương pháp/ *Method Detection Limit.*

Phụ trách phòng thử nghiệm/
Officer in charge of laboratory

Trần Thị Hiền

TUQ. GIÁM ĐỐC / PER PRO. DIRECTOR
TRƯỞNG PHÒNG/ HEAD OF DIVISION

Phú Minh Tấn

CHỨNG THỰC BẢN SAO ĐÚNG VỚI BẢN CHÍNH
Số chứng thực 005580 Quyển số 01/2025 SCT/BS
Ngày 28-10-2025
CÔNG CHỨNG VIÊN
Bùi Thị Thanh Trang

SỞ KHOA HỌC VÀ CÔNG NGHỆ THÀNH PHỐ HỒ CHÍ MINH
TRUNG TÂM DỊCH VỤ PHÂN TÍCH THÍ NGHIỆM THÀNH PHỐ HỒ CHÍ MINH

S.T.P.H.Đ: 16 - C.T.H.D
VĂN PHÒNG CÔNG CHỨNG ĐÀO THỊ THANH TRANG
X. DIÊN KHÁNH - T. KHÁNH HÒA

1/ KẾT QUẢ NÀY CHỈ CÓ GIÁ TRỊ TRÊN MẪU THỬ/THIS RESULT IS ONLY VALID ON TESTED SAMPLE.
2/Thông tin về mẫu được ghi theo yêu cầu của khách hàng/The sample information is written as customer's request.
3/ Không được sao chép toàn bộ hoặc một phần kết quả này dưới bất kỳ hình thức nào nếu không được sự đồng ý bằng văn bản của CASE/
No fully or partial of this result may be reproduced in any form without prior permission in writing from CASE.

SỞ KHOA HỌC VÀ CÔNG NGHỆ TP.HỒ CHÍ MINH
DEPARTMENT OF SCIENCE AND TECHNOLOGY
TRUNG TÂM DỊCH VỤ PHÂN TÍCH THÍ NGHIỆM TP. HỒ CHÍ MINH
CENTER OF ANALYTICAL SERVICES AND EXPERIMENTATION HCMC
VIMCERTS 147

Mã số mẫu/ Sample code BN32508.18145259 MM32508.181452592	**KẾT QUẢ THỬ NGHIỆM** *TEST REPORT*	BMKD 03/1 - LBH 01 Ngày/ Date: 26/08/2025

Tên khách hàng/ *Customer* : **CÔNG TY CỔ PHẦN NƯỚC GIẢI KHÁT YẾN SÀO KHÁNH HÒA**

Địa chỉ/ *Address* : QUỐC LỘ 1, XÃ SUỐI HIỆP, TỈNH KHÁNH HÒA, VIỆT NAM

Tên mẫu/ *Name of sample* : **TINH CHẤT YẾN SÀO KHÁNH HÒA SANVINEST**
TCCS: YS512-Sanvinest/CPNGKYSKH/2025

Số lượng/ *Quantity* : 1

Mô tả mẫu/ *Sample description* : Mẫu đóng gói trong bao bì kín.

Ngày nhận mẫu/ *Date of receiving* : 18/08/2025

Ngày hẹn trả KH/ *Date of issue* : 26/08/2025

STT/ *No*	Chỉ tiêu kiểm nghiệm/ *Parameters*	Đơn vị tính/ *Unit*	Kết quả/ *Result*	Phương pháp/ *Test method*
1	Tổng số vi sinh vật hiếu khí (TPC)	CFU/mL	< 01	ISO 4833-1:2013/Amd 1:2022 (*)

(*) Phương pháp được VILAS công nhận/ *Method is accreditated by VILAS.*

- Theo phương pháp thử, kết quả được biểu thị nhỏ hơn 10 hoặc nhỏ hơn 1 khi không có khuẩn lạc mọc trên đĩa/ *According to the test method, the result is expressed as less than 10 or less than 1 when the dish contains no colony.*

Phụ trách phòng thử nghiệm/
Officer in charge of laboratory

TS. Trương Huỳnh Anh Vũ

TUQ. GIÁM ĐỐC / PER PRO. DIRECTOR
TRƯỞNG PHÒNG/ HEAD OF DIVISION

Phú Minh Toàn

CHỨNG THỰC BẢN SAO ĐÚNG VỚI BẢN CHÍNH
Số chứng thực 005572 Quyển số 01/2025-SCT/BS
Ngày 28-10-2025
CÔNG CHỨNG VIÊN

Đào Thị Thanh Trang

1/ KẾT QUẢ NÀY CHỈ CÓ GIÁ TRỊ TRÊN MẪU THỬ/THIS RESULT IS ONLY VALID ON TESTED SAMPLE.
2/Thông tin về mẫu được ghi theo yêu cầu của khách hàng/The sample information is written as customer's request.
3/ Không được sao chép toàn bộ hoặc một phần kết quả này dưới bất kỳ hình thức nào nếu không được sự đồng ý bằng văn bản của CASE/
No fully or partial of this result may be reproduced in any form without prior permission in writing from CASE.

SỞ KHOA HỌC VÀ CÔNG NGHỆ TP.HỒ CHÍ MINH
DEPARTMENT OF SCIENCE AND TECHNOLOGY
TRUNG TÂM DỊCH VỤ PHÂN TÍCH THÍ NGHIỆM TP. HỒ CHÍ MINH
CENTER OF ANALYTICAL SERVICES AND EXPERIMENTATION HCMC
VIMCERTS 147

Mã số mẫu/ Sample code BN32508.18145259 MM32508.181452592	**KẾT QUẢ THỬ NGHIỆM** *TEST REPORT*	BMKD 03/1 - LBH 01 Ngày/ Date: 26/08/2025

Tên khách hàng/ *Customer* : **CÔNG TY CỔ PHẦN NƯỚC GIẢI KHÁT YẾN SÀO KHÁNH HÒA**

Địa chỉ/ *Address* : QUỐC LỘ 1, XÃ SUỐI HIỆP, TỈNH KHÁNH HÒA, VIỆT NAM

Tên mẫu/ *Name of sample* : **TINH CHẤT YẾN SÀO KHÁNH HÒA SANVINEST**
TCCS: YS512-Sanvinest/CPNGKYSKH/2025

Số lượng/ *Quantity* : 1

Mô tả mẫu/ *Sample description* : Mẫu đóng gói trong bao bì kín.

Ngày nhận mẫu/ *Date of receiving* : 18/08/2025

Ngày hẹn trả KH/ *Date of issue* : 26/08/2025

STT/ *No*	Chỉ tiêu kiểm nghiệm/ *Parameters*	Đơn vị tính/ *Unit*	Kết quả/ *Result*	Phương pháp/ *Test method*
1	Clostridium perfringens	CFU/mL	< 01	ISO 15213-2:2023 (*)

(*) Phương pháp được VILAS công nhận/ *Method is accreditated by VILAS.*

- Theo phương pháp thử, kết quả được biểu thị nhỏ hơn 10 hoặc nhỏ hơn 1 khi không có khuẩn lạc mọc trên đĩa/ *According to the test method, the result is expressed as less than 10 or less than 1 when the dish contains no colony.*

Phụ trách phòng thử nghiệm/
Officer in charge of laboratory

TUQ. GIÁM ĐỐC / PER PRO. DIRECTOR
TRƯỞNG PHÒNG/ HEAD OF DIVISION

CHỨNG THỰC BẢN SAO ĐÚNG VỚI BẢN CHÍNH
Số chứng thực 005579 Quyển số 01/202...SCT/BS
Ngày 28-10-2025
CÔNG CHỨNG VIÊN

SỞ KHOA HỌC VÀ CÔNG NGHỆ THÀNH PHỐ HỒ CHÍ MINH
TRUNG TÂM DỊCH VỤ PHÂN TÍCH THÍ NGHIỆM THÀNH PHỐ HỒ CHÍ MINH

TS. Trương Huỳnh Anh Vũ

Phú Minh Tấn

S.Đ.K.H.Đ: 16 - C.T.H.D
VĂN PHÒNG CÔNG CHỨNG ĐÀO THỊ THANH TRANG
X. DIÊN KHÁNH - T. KHÁNH HÒA

Đào Thị Thanh Trang

1/ KẾT QUẢ NÀY CHỈ CÓ GIÁ TRỊ TRÊN MẪU THỬ/THIS RESULT IS ONLY VALID ON TESTED SAMPLE.
2/Thông tin về mẫu được ghi theo yêu cầu của khách hàng/The sample information is written as customer's request.
3/ Không được sao chép toàn bộ hoặc một phần kết quả này dưới bất kỳ hình thức nào nếu không được sự đồng ý bằng văn bản của CASE/
No fully or partial of this result may be reproduced in any form without prior permission in writing from CASE.

CASE
SỞ KHOA HỌC VÀ CÔNG NGHỆ TP.HỒ CHÍ MINH
DEPARTMENT OF SCIENCE AND TECHNOLOGY
TRUNG TÂM DỊCH VỤ PHÂN TÍCH THÍ NGHIỆM TP. HỒ CHÍ MINH
CENTER OF ANALYTICAL SERVICES AND EXPERIMENTATION HCMC
VIMCERTS 147

Mã số mẫu/ Sample code BN32508.18145259 MM32508.181452592	**KẾT QUẢ THỬ NGHIỆM** *TEST REPORT*	BMKD 03/1 - LBH 01 Ngày/ Date: 26/08/2025

Tên khách hàng/ *Customer* : **CÔNG TY CỔ PHẦN NƯỚC GIẢI KHÁT YẾN SÀO KHÁNH HÒA**

Địa chỉ/ *Address* : QUỐC LỘ 1, XÃ SUỐI HIỆP, TỈNH KHÁNH HÒA, VIỆT NAM

Tên mẫu/ *Name of sample* : **TINH CHẤT YẾN SÀO KHÁNH HÒA SANVINEST**
TCCS: YS512-Sanvinest/CPNGKYSKH/2025

Số lượng/ *Quantity* : 1

Mô tả mẫu/ *Sample description* : Mẫu đóng gói trong bao bì kín.

Ngày nhận mẫu/ *Date of receiving* : 18/08/2025

Ngày hẹn trả KH/ *Date of issue* : 26/08/2025

STT/ *No*	Chỉ tiêu kiểm nghiệm/ *Parameters*	Đơn vị tính/ *Unit*	Kết quả/ *Result*	Phương pháp/ *Test method*
1	Coliforms	CFU/mL	< 01	ISO 4832:2006 (*)

(*) Phương pháp được VILAS công nhận/ *Method is accreditated by VILAS.*
- Theo phương pháp thử, kết quả được biểu thị nhỏ hơn 10 hoặc nhỏ hơn 1 khi không có khuẩn lạc mọc trên đĩa/ *According to the test method, the result is expressed as less than 10 or less than 1 when the dish contains no colony.*

Phụ trách phòng thử nghiệm/
Officer in charge of laboratory

TS. Trương Huỳnh Anh Vũ

TUQ. GIÁM ĐỐC / PER PRO. DIRECTOR
TRƯỞNG PHÒNG/ HEAD OF DIVISION

Phí Minh Tấn

CHỨNG THỰC BẢN SAO ĐÚNG VỚI BẢN CHÍNH
Số chứng thực 00578 Quyển số 01/2025 SCT/BS
Ngày 28 tháng 10 năm 2025
CÔNG CHỨNG VIÊN

SỞ KHOA HỌC VÀ CÔNG NGHỆ THÀNH PHỐ HỒ CHÍ MINH
TRUNG TÂM DỊCH VỤ PHÂN TÍCH THÍ NGHIỆM THÀNH PHỐ HỒ CHÍ MINH

S.Đ.K.H.Đ: 16 - C.T.H.D
VĂN PHÒNG CÔNG CHỨNG ĐÀO THỊ THANH TRANG
X. DIÊN KHÁNH - T. KHÁNH HÒA

Đào Thị Thanh Trang

1/ KẾT QUẢ NÀY CHỈ CÓ GIÁ TRỊ TRÊN MẪU THỬ/THIS RESULT IS ONLY VALID ON TESTED SAMPLE.
2/Thông tin về mẫu được ghi theo yêu cầu của khách hàng/The sample information is written as customer's request.
3/ Không được sao chép toàn bộ hoặc một phần kết quả này dưới bất kỳ hình thức nào nếu không được sự đồng ý bằng văn bản của CASE/
No fully or partial of this result may be reproduced in any form without prior permission in writing from CASE.

SỞ KHOA HỌC VÀ CÔNG NGHỆ TP.HỒ CHÍ MINH
DEPARTMENT OF SCIENCE AND TECHNOLOGY
TRUNG TÂM DỊCH VỤ PHÂN TÍCH THÍ NGHIỆM TP. HỒ CHÍ MINH
CENTER OF ANALYTICAL SERVICES AND EXPERIMENTATION HCMC
VIMCERTS 147

Mã số mẫu/ Sample code BN32508.18145259 MM32508.181452592	**KẾT QUẢ THỬ NGHIỆM** *TEST REPORT*	BMKD 03/1 - LBH 01 Ngày/ Date: 26/08/2025

Tên khách hàng/ *Customer* : **CÔNG TY CỔ PHẦN NƯỚC GIẢI KHÁT YẾN SÀO KHÁNH HÒA**

Địa chỉ/ *Address* : QUỐC LỘ 1, XÃ SUỐI HIỆP, TỈNH KHÁNH HÒA, VIỆT NAM

Tên mẫu/ *Name of sample* : **TINH CHẤT YẾN SÀO KHÁNH HÒA SANVINEST**
TCCS: YS512-Sanvinest/CPNGKYSKH/2025

Số lượng/ *Quantity* : 1

Mô tả mẫu/ *Sample description* : Mẫu đóng gói trong bao bì kín.

Ngày nhận mẫu/ *Date of receiving* : 18/08/2025

Ngày hẹn trả KH/ *Date of issue* : 26/08/2025

STT/ *No*	Chỉ tiêu kiểm nghiệm/ *Parameters*	Đơn vị tính/ *Unit*	Kết quả/ *Result*	Phương pháp/ *Test method*
1	Escherichia coli	CFU/mL	< 01	ISO 16649-2:2001 (*)

(*) Phương pháp được VILAS công nhận/ *Method is accreditated by VILAS.*
- Theo phương pháp thử, kết quả được biểu thị nhỏ hơn 10 hoặc nhỏ hơn 1 khi không có khuẩn lạc mọc trên đĩa/ *According to the test method, the result is expressed as less than 10 or less than 1 when the dish contains no colony.*

Phụ trách phòng thử nghiệm/
Officer in charge of laboratory

TS. Trương Huỳnh Anh Vũ

TUQ. GIÁM ĐỐC / PER PRO. DIRECTOR
TRƯỞNG PHÒNG/ HEAD OF DIVISION

Phí Minh Tấn

CHỨNG THỰC BẢN SAO ĐÚNG VỚI BẢN CHÍNH
Số chứng thực 00557 Quyển số 01/2025 SCT/BS
Ngày 28-10-2025
CÔNG CHỨNG VIÊN

SỞ KHOA HỌC VÀ CÔNG NGHỆ THÀNH PHỐ HỒ CHÍ MINH
TRUNG TÂM DỊCH VỤ PHÂN TÍCH THÍ NGHIỆM THÀNH PHỐ HỒ CHÍ MINH

S.Đ.N.H.: 16 - C.T.H.D
VĂN PHÒNG CÔNG CHỨNG ĐÀO THỊ THANH TRANG
X. DIÊN KHÁNH - T. KHÁNH HÒA

Đào Thị Thanh Trang

1/ KẾT QUẢ NÀY CHỈ CÓ GIÁ TRỊ TRÊN MẪU THỬ/THIS RESULT IS ONLY VALID ON TESTED SAMPLE.
2/Thông tin về mẫu được ghi theo yêu cầu của khách hàng/The sample information is written as customer's request.
3/ Không được sao chép toàn bộ hoặc một phần kết quả này dưới bất kỳ hình thức nào nếu không được sự đồng ý bằng văn bản của CASE/
No fully or partial of this result may be reproduced in any form without prior permission in writing from CASE.

SỞ KHOA HỌC VÀ CÔNG NGHỆ TP.HỒ CHÍ MINH
DEPARTMENT OF SCIENCE AND TECHNOLOGY
TRUNG TÂM DỊCH VỤ PHÂN TÍCH THÍ NGHIỆM TP. HỒ CHÍ MINH
CENTER OF ANALYTICAL SERVICES AND EXPERIMENTATION HCMC
VIMCERTS 147

Mã số mẫu/ Sample code BN32508.18145259 MM32508.181452592	**KẾT QUẢ THỬ NGHIỆM** *TEST REPORT*	BMKD 03/1 - LBH 01 Ngày/ Date: 26/08/2025

Tên khách hàng/ *Customer* : **CÔNG TY CỔ PHẦN NƯỚC GIẢI KHÁT YẾN SÀO KHÁNH HÒA**

Địa chỉ/ *Address* : QUỐC LỘ 1, XÃ SUỐI HIỆP, TỈNH KHÁNH HÒA, VIỆT NAM

Tên mẫu/ *Name of sample* : **TINH CHẤT YẾN SÀO KHÁNH HÒA SANVINEST**
TCCS: YS512-Sanvinest/CPNGKYSKH/2025

Số lượng/ *Quantity* : 1

Mô tả mẫu/ *Sample description* : Mẫu đóng gói trong bao bì kín.

Ngày nhận mẫu/ *Date of receiving* : 18/08/2025

Ngày hẹn trả KH/ *Date of issue* : 26/08/2025

STT/ *No*	Chỉ tiêu kiểm nghiệm/ *Parameters*	Đơn vị tính/ *Unit*	Kết quả/ *Result*	Phương pháp/ *Test method*
1	Pseudomonas aeruginosa	CFU/mL	< 01	CASE.VS.0039 (2019) (Tham khảo ISO 16266:2006) (*)

(*) Phương pháp được VILAS công nhận/ *Method is accreditated by VILAS.*
- Theo phương pháp thử, kết quả được biểu thị nhỏ hơn 10 hoặc nhỏ hơn 1 khi không có khuẩn lạc mọc trên đĩa/ *According to the test method, the result is expressed as less than 10 or less than 1 when the dish contains no colony.*

Phụ trách phòng thử nghiệm/
Officer in charge of laboratory

TS. Trương Huỳnh Anh Vũ

TUQ. GIÁM ĐỐC / PER PRO. DIRECTOR
TRƯỞNG PHÒNG/ HEAD OF DIVISION

Phú Minh Tấn

CHỨNG THỰC BẢN SAO ĐÚNG VỚI BẢN CHÍNH
Số chứng thực 005576 Quyển số 01/202... SCT/BS
Ngày 28 -10- 2025
CÔNG CHỨNG VIÊN
Đào Thị Thanh Trang

SỞ KHOA HỌC VÀ CÔNG NGHỆ THÀNH PHỐ HỒ CHÍ MINH
TRUNG TÂM DỊCH VỤ PHÂN TÍCH THÍ NGHIỆM THÀNH PHỐ HỒ CHÍ MINH

S.Đ.K.H.Đ: 16 - C.T.H.D
VĂN PHÒNG CÔNG CHỨNG ĐÀO THỊ THANH TRANG
X. DIÊN KHÁNH - T. KHÁNH HÒA

1/ KẾT QUẢ NÀY CHỈ CÓ GIÁ TRỊ TRÊN MẪU THỬ/THIS RESULT IS ONLY VALID ON TESTED SAMPLE.
2/Thông tin về mẫu được ghi theo yêu cầu của khách hàng/The sample information is written as customer's request.
3/ Không được sao chép toàn bộ hoặc một phần kết quả này dưới bất kỳ hình thức nào nếu không được sự đồng ý bằng văn bản của CASE/
No fully or partial of this result may be reproduced in any form without prior permission in writing from CASE.

SỞ KHOA HỌC VÀ CÔNG NGHỆ TP.HỒ CHÍ MINH
DEPARTMENT OF SCIENCE AND TECHNOLOGY
TRUNG TÂM DỊCH VỤ PHÂN TÍCH THÍ NGHIỆM TP. HỒ CHÍ MINH
CENTER OF ANALYTICAL SERVICES AND EXPERIMENTATION HCMC
VIMCERTS 147

Mã số mẫu/ Sample code BN32508.18145259 MM32508.181452592	**KẾT QUẢ THỬ NGHIỆM** *TEST REPORT*	BMKD 03/1 - LBH 01 Ngày/ Date: 26/08/2025

Tên khách hàng/ *Customer* : **CÔNG TY CỔ PHẦN NƯỚC GIẢI KHÁT YẾN SÀO KHÁNH HÒA**

Địa chỉ/ *Address* : QUỐC LỘ 1, XÃ SUỐI HIỆP, TỈNH KHÁNH HÒA, VIỆT NAM

Tên mẫu/ *Name of sample* : **TINH CHẤT YẾN SÀO KHÁNH HÒA SANVINEST**
TCCS: YS512-Sanvinest/CPNGKYSKH/2025

Số lượng/ *Quantity* : 1

Mô tả mẫu/ *Sample description* : Mẫu đóng gói trong bao bì kín.

Ngày nhận mẫu/ *Date of receiving* : 18/08/2025

Ngày hẹn trả KH/ *Date of issue* : 26/08/2025

STT/ *No*	Chỉ tiêu kiểm nghiệm/ *Parameters*	Đơn vị tính/ *Unit*	Kết quả/ *Result*	Phương pháp/ *Test method*
1	Staphylococcus aureus	CFU/mL	< 01	ISO 6888-1:2021/Amd 1:2023 (*)

(*) Phương pháp được VILAS công nhận/ *Method is accreditated by VILAS.*

- Theo phương pháp thử, kết quả được biểu thị nhỏ hơn 10 hoặc nhỏ hơn 1 khi không có khuẩn lạc mọc trên đĩa/ *According to the test method, the result is expressed as less than 10 or less than 1 when the dish contains no colony.*

Phụ trách phòng thử nghiệm/
Officer in charge of laboratory

TS. Trương Huỳnh Anh Vũ

CHỨNG THỰC BẢN SAO ĐÚNG VỚI BẢN CHÍNH
Số chứng thực 00575 Quyển số 01/2025-SCT/BS
Ngày 28-10-2025
CÔNG CHỨNG VIÊN

VĂN PHÒNG CÔNG CHỨNG ĐÀO THỊ THANH TRANG
S.Đ.K.H.Đ: 16 - C.T.H.D - X.DIÊN KHÁNH - T.KHÁNH HÒA

Đào Thị Thanh Trang

TUQ. GIÁM ĐỐC / PER PRO. DIRECTOR
TRƯỞNG PHÒNG/ HEAD OF DIVISION

SỞ KHOA HỌC VÀ CÔNG NGHỆ THÀNH PHỐ HỒ CHÍ MINH
TRUNG TÂM DỊCH VỤ PHÂN TÍCH THÍ NGHIỆM THÀNH PHỐ HỒ CHÍ MINH

Phí Minh Tiến

1/ KẾT QUẢ NÀY CHỈ CÓ GIÁ TRỊ TRÊN MẪU THỬ/THIS RESULT IS ONLY VALID ON TESTED SAMPLE.
2/Thông tin về mẫu được ghi theo yêu cầu của khách hàng/The sample information is written as customer's request.
3/ Không được sao chép toàn bộ hoặc một phần kết quả này dưới bất kỳ hình thức nào nếu không được sự đồng ý bằng văn bản của CASE/
No fully or partial of this result may be reproduced in any form without prior permission in writing from CASE.

SỞ KHOA HỌC VÀ CÔNG NGHỆ TP.HỒ CHÍ MINH
DEPARTMENT OF SCIENCE AND TECHNOLOGY
TRUNG TÂM DỊCH VỤ PHÂN TÍCH THÍ NGHIỆM TP. HỒ CHÍ MINH
CENTER OF ANALYTICAL SERVICES AND EXPERIMENTATION HCMC
VIMCERTS 147

Mã số mẫu/ Sample code BN32508.18145259 MM32508.181452592	**KẾT QUẢ THỬ NGHIỆM** *TEST REPORT*	BMKD 03/1 - LBH 01 Ngày/ Date: 26/08/2025

Tên khách hàng/ *Customer* : **CÔNG TY CỔ PHẦN NƯỚC GIẢI KHÁT YẾN SÀO KHÁNH HÒA**

Địa chỉ/ *Address* : QUỐC LỘ 1, XÃ SUỐI HIỆP, TỈNH KHÁNH HÒA, VIỆT NAM

Tên mẫu/ *Name of sample* : **TINH CHẤT YẾN SÀO KHÁNH HÒA SANVINEST**
TCCS: YS512-Sanvinest/CPNGKYSKH/2025

Số lượng/ *Quantity* : 1

Mô tả mẫu/ *Sample description* : Mẫu đóng gói trong bao bì kín.

Ngày nhận mẫu/ *Date of receiving* : 18/08/2025

Ngày hẹn trả KH/ *Date of issue* : 26/08/2025

STT/ *No*	Chỉ tiêu kiểm nghiệm/ *Parameters*	Đơn vị tính/ *Unit*	Kết quả/ *Result*	Phương pháp/ *Test method*
1	Streptococci faecal	CFU/mL	< 01	CASE.VS.0003 (2019) (Tham khảo ISO 7899-2:2000) (*)

(*) Phương pháp được VILAS công nhận/ *Method is accreditated by VILAS.*
- Theo phương pháp thử, kết quả được biểu thị nhỏ hơn 10 hoặc nhỏ hơn 1 khi không có khuẩn lạc mọc trên đĩa/ *According to the test method, the result is expressed as less than 10 or less than 1 when the dish contains no colony.*

Phụ trách phòng thử nghiệm/
Officer in charge of laboratory

TS. Trương Huỳnh Anh Vũ

TUQ. GIÁM ĐỐC / PER PRO. DIRECTOR
TRƯỞNG PHÒNG/ HEAD OF DIVISION

Phú Minh Tấn

CHỨNG THỰC BẢN SAO ĐÚNG VỚI BẢN CHÍNH
Số chứng thực 005574 Quyển số 01/2025 SCT/BS
28-10-2025
CÔNG CHỨNG VIÊN

SỞ KHOA HỌC VÀ CÔNG NGHỆ THÀNH PHỐ HỒ CHÍ MINH
TRUNG TÂM DỊCH VỤ PHÂN TÍCH THÍ NGHIỆM THÀNH PHỐ HỒ CHÍ MINH

S.Đ.K.H.Đ: 16 - C.T.H.D
VĂN PHÒNG CÔNG CHỨNG ĐÀO THỊ THANH TRANG
X. DIÊN KHÁNH - T. KHÁNH HÒA

Đào Thị Thanh Trang

1/ KẾT QUẢ NÀY CHỈ CÓ GIÁ TRỊ TRÊN MẪU THỬ/THIS RESULT IS ONLY VALID ON TESTED SAMPLE.
2/Thông tin về mẫu được ghi theo yêu cầu của khách hàng/The sample information is written as customer's request.
3/ Không được sao chép toàn bộ hoặc một phần kết quả này dưới bất kỳ hình thức nào nếu không được sự đồng ý bằng văn bản của CASE/
No fully or partial of this result may be reproduced in any form without prior permission in writing from CASE.

SỞ KHOA HỌC VÀ CÔNG NGHỆ TP.HỒ CHÍ MINH
DEPARTMENT OF SCIENCE AND TECHNOLOGY
TRUNG TÂM DỊCH VỤ PHÂN TÍCH THÍ NGHIỆM TP. HỒ CHÍ MINH
CENTER OF ANALYTICAL SERVICES AND EXPERIMENTATION HCMC
VIMCERTS 147

Mã số mẫu/ Sample code BN32508.18145259 MM32508.181452592	**KẾT QUẢ THỬ NGHIỆM** *TEST REPORT*	BMKD 03/1 - LBH 01 Ngày/ Date: 26/08/2025

Tên khách hàng/ *Customer* : **CÔNG TY CỔ PHẦN NƯỚC GIẢI KHÁT YẾN SÀO KHÁNH HÒA**

Địa chỉ/ *Address* : QUỐC LỘ 1, XÃ SUỐI HIỆP, TỈNH KHÁNH HÒA, VIỆT NAM

Tên mẫu/ *Name of sample* : **TINH CHẤT YẾN SÀO KHÁNH HÒA SANVINEST**
TCCS: YS512-Sanvinest/CPNGKYSKH/2025

Số lượng/ *Quantity* : 1

Mô tả mẫu/ *Sample description* : Mẫu đóng gói trong bao bì kín.

Ngày nhận mẫu/ *Date of receiving* : 18/08/2025

Ngày hẹn trả KH/ *Date of issue* : 26/08/2025

STT/ *No*	Chỉ tiêu kiểm nghiệm/ *Parameters*	Đơn vị tính/ *Unit*	Kết quả/ *Result*	Phương pháp/ *Test method*
1	Tổng nấm men, nấm mốc	CFU/mL	< 01	ISO 21527-1:2008 (*)

(*) Phương pháp được VILAS công nhận/ *Method is accreditated by VILAS.*

- Theo phương pháp thử, kết quả được biểu thị nhỏ hơn 10 hoặc nhỏ hơn 1 khi không có khuẩn lạc mọc trên đĩa/ *According to the test method, the result is expressed as less than 10 or less than 1 when the dish contains no colony.*

Phụ trách phòng thử nghiệm/
Officer in charge of laboratory

TS. Trương Huỳnh Anh Vũ

TUQ. GIÁM ĐỐC / PER PRO. DIRECTOR
TRƯỞNG PHÒNG/ HEAD OF DIVISION

Phí Minh Toán

CHỨNG THỰC BẢN SAO ĐÚNG VỚI BẢN CHÍNH
Số chứng thực 005573 Quyển số 01/2025-SCT/BS
Ngày 28-10-2025
CÔNG CHỨNG VIÊN
Đào Thị Thanh Trang

S.Đ.K.H.Đ: 16-C.T.H.D
VĂN PHÒNG CÔNG CHỨNG ĐÀO THỊ THANH TRANG
X. DIÊN KHÁNH - T. KHÁNH HÒA

SỞ KHOA HỌC VÀ CÔNG NGHỆ THÀNH PHỐ HỒ CHÍ MINH
TRUNG TÂM DỊCH VỤ PHÂN TÍCH THÍ NGHIỆM THÀNH PHỐ HỒ CHÍ MINH

1/ KẾT QUẢ NÀY CHỈ CÓ GIÁ TRỊ TRÊN MẪU THỬ/THIS RESULT IS ONLY VALID ON TESTED SAMPLE.
2/Thông tin về mẫu được ghi theo yêu cầu của khách hàng/The sample information is written as customer's request.
3/ Không được sao chép toàn bộ hoặc một phần kết quả này dưới bất kỳ hình thức nào nếu không được sự đồng ý bằng văn bản của CASE/
No fully or partial of this result may be reproduced in any form without prior permission in writing from CASE.

BỘ Y TẾ/ MINISTRY OF HEALTH
VIỆN KIỂM NGHIỆM AN TOÀN VỆ SINH THỰC PHẨM QUỐC GIA
NATIONAL INSTITUTE FOR FOOD CONTROL (NIFC)
Trụ sở chính/ Head Office: 65 Phạm Thận Duật, Phường Phú Diễn, Thành phố Hà Nội, Việt Nam
Điểm tiếp nhận yêu cầu 1/ Service Office 1: Phòng A102, Cổng B Cảng Cát Lái, Số 1295B đường Nguyễn Thị Định, Phường Cát Lái, TP. HCM, Việt Nam
Điểm tiếp nhận yêu cầu 2/ Service Office 2: Số 1 Ngô Quyền (đối diện 744 Lê Thánh Tông), Phường Đông Hải, Thành phố Hải Phòng, Việt Nam
Hotline: 085 929 9595 Email: vkn@nifc.gov.vn Website: http://www.nifc.gov.vn

TS 512

BẢN SAO

Số: 56457/PKN-VKNQG

PHIẾU KẾT QUẢ KIỂM NGHIỆM
TEST REPORT

1. Tên mẫu: Tinh chất yến sào Khánh Hòa Sanvinest
2. Mã số mẫu: 082514040/DV.2
3. Mô tả mẫu: Mẫu đựng trong túi hàn mép, 25 mL/túi. Số lượng: 5. NSX: Không có - HSD: Không có
4. Số lượng mẫu: 01 mẫu
5. Thời gian lưu mẫu: Không có mẫu lưu
6. Ngày nhận mẫu: 22/08/2025
7. Thời gian thử nghiệm: 22/08/2025 - 16/09/2025
8. Nơi gửi mẫu: CÔNG TY CỔ PHẦN NƯỚC GIẢI KHÁT YẾN SÀO KHÁNH HÒA
   Địa chỉ: Quốc Lộ 1, Xã Suối Hiệp, Tỉnh Khánh Hòa, Việt Nam
9. Kết quả thử nghiệm: Chỉ tiêu Hóa lý

STT	*Tên chỉ tiêu*	*Đơn vị*	*Phương pháp thử*	*Kết quả*
9.1*	Hàm lượng Steviol Glycoside (Rebaudioside A)	mg/kg	NIFC.02.M.91 (HPLC)	24,2

Hà Nội, ngày 16 tháng 09 năm 2025

TUQ.VIỆN TRƯỞNG
TRƯỞNG KHOA
NGHIÊN CỨU VÀ PHÁT TRIỂN

VIỆN KIỂM NGHIỆM AN TOÀN VỆ SINH THỰC PHẨM QUỐC GIA

ThS. Cao Công Khánh

CHỨNG THỰC BẢN SAO ĐÚNG VỚI BẢN CHÍNH
Số chứng thực 005105 Quyển số 01/2025 SCT/BS
Ngày 08 tháng 10 năm 2025
CÔNG CHỨNG VIÊN

S.Đ.K.H.Đ: 16 - C.T.H.D
VĂN PHÒNG CÔNG CHỨNG ĐÀO THỊ THANH TRANG
X. DIÊN KHÁNH - T. KHÁNH HÒA

Đào Thị Thanh Trang

1. Các kết quả thí nghiệm ghi trong phiếu này chỉ có giá trị đối với mẫu thí nghiệm/ This report is only valid for the above sample.
2. Không được trích dẫn một phần phiếu kết quả kiểm nghiệm nếu không có sự đồng ý bằng văn bản của Viện Kiểm nghiệm an toàn vệ sinh thực phẩm quốc gia/ This test report shall not be reproduced partly without the written approval of NIFC.
3. Thông tin về mẫu và khách hàng được ghi theo yêu cầu của nơi gửi mẫu/ Information of sample and customer is written as customer's request.
4. (*) Phép thử được công nhận phù hợp theo yêu cầu của ISO/IEC 17025/ Method is accredited in accordance with ISO/IEC 17025.
5. Không nhận khiếu nại trong trường hợp không có mẫu lưu hoặc hết thời hạn lưu mẫu theo quy định/ Complaints shall not be resolved in case the storage sample

ỦY BAN TIÊU CHUẨN ĐO LƯỜNG CHẤT LƯỢNG QUỐC GIA
TRUNG TÂM KỸ THUẬT TIÊU CHUẨN ĐO LƯỜNG CHẤT LƯỢNG 3
QUALITY ASSURANCE & TESTING CENTER 3
QUATEST 3®
VILAS 004
ISO/IEC 17025:2017
Head Office: 49 Pasteur, Sai Gon Ward, HCMC, Vietnam - Tel: (84-28) 3829 4274 - Fax: (84-28) 3829 3012 - E-mail: info@quatest3.com.vn - Website: www.quatest3.com.vn
Testing Complex: ⊙ No. 7, road No. 1, Bien Hoa 1 IZ, Dong Nai, Vietnam ⊙ C5 lot, K1 road, Cat Lai IZ, Cat Lai Ward, HCMC, Vietnam ⊙ 64 Le Hong Phong, Cho Quan Ward, HCMC, Vietnam

KT3-06942BTP5/1-8	**PHIẾU KẾT QUẢ THỬ NGHIỆM** *TEST REPORT*	23/10/2025 Trang 01/02

1. Tên mẫu : **TINH CHẤT YẾN SÀO KHÁNH HOÀ SANVINEST**
SỐ TCCS: YS512-SANVINEST/CPNGKYSKH/2025

2. Mô tả mẫu : Mẫu thử nghiệm do khách hàng lấy mẫu, tên mẫu và thông tin về mẫu do khách hàng cung cấp.
Xem hình chụp của mẫu trang 02/02.

3. Số lượng mẫu : 01

4. Ngày nhận mẫu : 06/10/2025

5. Thời gian thử nghiệm : 07/10/2025- 14/10/2025

6. Nơi gửi mẫu : **CÔNG TY CỔ PHẦN NƯỚC GIẢI KHÁT YẾN SÀO KHÁNH HÒA**
Quốc lộ 1, Xã Suối Hiệp, Tỉnh Khánh Hòa

7. Kết quả thử nghiệm :

Tên chỉ tiêu	Phương pháp thử	Phạm vi đo (≥)	Kết quả thử nghiệm
7.1. Hàm lượng axit sialic, mg/100 mL	QUATEST3 1189:2023	-	36,4

TRƯỞNG PTN THỰC PHẨM

Nguyễn Thành Công

TL. GIÁM ĐỐC
TRƯỞNG PHÒNG THỬ NGHIỆM

TRUNG TÂM KỸ THUẬT TIÊU CHUẨN ĐO LƯỜNG CHẤT LƯỢNG 3

Ngô Quốc Việt

CHỨNG THỰC BẢN SAO ĐÚNG VỚI BẢN CHÍNH
Số chứng thực 005555 Quyển số 01/2025 SCT/BS
Ngày 28-10-2025
CÔNG CHỨNG VIÊN

S.Đ.K.H.Đ: 16 - C.T.H.Đ
VĂN PHÒNG CÔNG CHỨNG ĐÀO THỊ THANH TRANG
X. DIÊN KHÁNH - T. KHÁNH HÒA

Đào Thị Thanh Trang

1.Các kết quả thử nghiệm ghi trong phiếu này chỉ có giá trị đối với mẫu do khách hàng gửi đến và không phải là giấy chứng nhận sản phẩm.
Test results are valid for the namely submitted sample(s) only, and this is not a certificate of product.
2. Tên mẫu, tên khách hàng được ghi theo yêu cầu của nơi gửi mẫu. / *Name of sample and customer are written as customer's request.*
3. Độ không đảm bảo đo mở rộng được tính từ độ không đảm bảo đo chuẩn nhân với hệ số phủ k = 2, phân bố chuẩn tương ứng với 95 % độ tin cậy.
The reported expanded uncertainty of measurement is stated as the standard uncertainty of measurement multiplied by the coverage factor k = 2, at 95 % confidence level.
4. Không được trích sao một phần phiếu kết quả thử nghiệm này nếu không có sự đồng ý bằng văn bản của Trung tâm Kỹ thuật 3.
This Test Report shall not be reproduced, except in full, without the written permission by Quatest 3.
5. Mọi thắc mắc về kết quả, khách hàng liên hệ theo địa chỉ dh.cs@quatest3.com.vn để biết thêm thông tin.
Please contact QUATEST 3 at the email addresses dh.cs@quatest3.com.vn for further information about test report .
6. Phòng Thử nghiệm đã được Văn phòng Công nhận Chất lượng (BoA)-Việt Nam công nhận phù hợp theo ISO/IEC 17025:2017 (Vilas 004). Các chỉ tiêu có dấu (*) là chưa được công nhận.
The Testing Lab is accredited as conforming to ISO/IEC 17025:2017 by Bureau of Accreditation - Viet Nam (Vilas 004). The characteristics marked with (*) are not accredited yet.

ỦY BAN TIÊU CHUẨN ĐO LƯỜNG CHẤT LƯỢNG QUỐC GIA
TRUNG TÂM KỸ THUẬT TIÊU CHUẨN ĐO LƯỜNG CHẤT LƯỢNG 3
QUALITY ASSURANCE & TESTING CENTER 3
QUATEST 3®
VILAS 004
ISO/IEC 17025:2017
Head Office: 49 Pasteur, Sai Gon Ward, HCMC, Vietnam - Tel: (84-28) 3829 4274 - Fax: (84-28) 3829 3012 - E-mail: info@quatest3.com.vn - Website: www.quatest3.com.vn
Testing Complex: ⊙ No. 7, road No. 1, Bien Hoa 1 IZ, Dong Nai, Vietnam ⊙ C5 lot, K1 road, Cat Lai IZ, Cat Lai Ward, HCMC, Vietnam ⊙ 64 Le Hong Phong, Cho Quan Ward, HCMC, Vietnam

KT3-06942BTP5/1-1	**PHIẾU KẾT QUẢ THỬ NGHIỆM** *TEST REPORT*	23/10/2025 Trang 01/04

1. Tên mẫu : **TINH CHẤT YẾN SÀO KHÁNH HOÀ SANVINEST**
SỐ TCCS: YS512-SANVINEST/CPNGKYSKH/2025

2. Mô tả mẫu : Mẫu thử nghiệm do khách hàng lấy mẫu, tên mẫu và thông tin về mẫu do khách hàng cung cấp.
Xem hình chụp của mẫu trang 04/04.

3. Số lượng mẫu : 01

4. Ngày nhận mẫu : 06/10/2025

5. Thời gian thử nghiệm : 07/10/2025- 14/10/2025

6. Nơi gửi mẫu : **CÔNG TY CỔ PHẦN NƯỚC GIẢI KHÁT YẾN SÀO KHÁNH HÒA**
Quốc lộ 1, Xã Suối Hiệp, Tỉnh Khánh Hòa

7. Kết quả thử nghiệm : Xem trang 02/04

TRƯỞNG PTN THỰC PHẨM

CHỨNG THỰC BẢN SAO ĐÚNG VỚI BẢN CHÍNH
Số chứng thực 00550 Quyển số 01/2025 SCT/BS
Ngày 28-10-2025
CÔNG CHỨNG VIÊN

Nguyễn Thành Công

TL. GIÁM ĐỐC
TRƯỞNG PHÒNG THỬ NGHIỆM

BỘ KHOA HỌC VÀ CÔNG NGHỆ
ỦY BAN TIÊU CHUẨN ĐO LƯỜNG CHẤT LƯỢNG QUỐC GIA
TRUNG TÂM KỸ THUẬT TIÊU CHUẨN ĐO LƯỜNG CHẤT LƯỢNG 3

Ngô Quốc Việt

S.Đ.K.H.Đ: 16 - C.T.H.D
VĂN PHÒNG CÔNG CHỨNG ĐÀO THỊ THANH TRANG
X. DIÊN KHÁNH T. KHÁNH HÒA

Đào Thị Thanh Trang

1.Các kết quả thử nghiệm ghi trong phiếu này chỉ có giá trị đối với mẫu do khách hàng gửi đến và không phải là giấy chứng nhận sản phẩm.
Test results are valid for the namely submitted sample(s) only, and this is not a certificate of product.
2. Tên mẫu, tên khách hàng được ghi theo yêu cầu của nơi gửi mẫu. / *Name of sample(s) and customer are written as customer's request.*
3. Độ không đảm bảo đo mở rộng được tính từ độ không đảm bảo đo chuẩn nhân với hệ số phủ k = 2, phân bố chuẩn tương ứng với 95 % độ tin cậy.
The reported expanded uncertainty of measurement is stated as the standard uncertainty of measurement multiplied by the coverage factor k = 2, at 95 % confidence level.
4. Không được trích sao một phần phiếu kết quả thử nghiệm này nếu không có sự đồng ý bằng văn bản của Trung tâm Kỹ thuật 3.
This Test Report shall not be reproduced, except in full, without the written permission by Quatest 3.
5. Mọi thắc mắc về kết quả, khách hàng liên hệ theo địa chỉ dh.cs@quatest3.com.vn để biết thêm thông tin.
Please contact QUATEST 3 at the email addresses dh.cs@quatest3.com.vn for further information about test report .
6. Phòng Thử nghiệm đã được Văn phòng Công nhận Chất lượng (BoA)-Việt Nam công nhận phù hợp theo ISO/IEC 17025:2017 (Vilas 004). Các chỉ tiêu có dấu (*) là chưa được công nhận.
The Testing Lab is accredited as conforming to ISO/IEC 17025:2017 by Bureau of Accreditation - Viet Nam (Vilas 004). The characteristics marked with (*) are not accredited yet.

7. Kết quả thử nghiệm :

Tên chỉ tiêu	Phương pháp thử	Giới hạn phát hiện	Phạm vi đo (≥)	Kết quả thử nghiệm
7.1. Năng lượng(*) • kcal/100 mL	QTTN/KT3 024:2018		-	19
7.2. Hàm lượng protein, g/100 mL	QUATEST3 1057:2023 Phương pháp Kjeldahl		-	0,33
7.3. Hàm lượng carbohydrate không bao gồm chất xơ, g/100 mL	AOAC 2020.07		-	4,43
7.4. Hàm lượng đường tổng số(1), g/100 mL	QUATEST3 1222:2024 (Ref: AOAC 2018.16)		-	3,66
7.5. Hàm lượng béo, g/100 mL	QUATEST3 1056:2023 (Có thủy phân)		0,1	Không phát hiện
7.6. Hàm lượng natri, mg/100 mL	QUATEST3 1111:2023 (Ref: AOAC 969.23)	-		20,5

Ghi chú: Hàm lượng protein = Hàm lượng nitơ x 6,25

(1): Hàm lượng đường tổng số (fructose + glucose + sacaroza + maltose + lactose + xylose + galactose).

1.Các kết quả thử nghiệm ghi trong phiếu này chỉ có giá trị đối với mẫu do khách hàng gửi đến và không phải là giấy chứng nhận sản phẩm.
Test results are valid for the namely submitted sample(s) only, and this is not a certificate of product.
2. Tên mẫu, tên khách hàng được ghi theo yêu cầu của nơi gửi mẫu. *Name of sample(s) and customer are written as customer's request.*
3. Độ không đảm bảo đo mở rộng được tính từ độ không đảm bảo đo chuẩn nhân với hệ số phủ k = 2, phân bố chuẩn tương ứng với 95 % độ tin cậy.
The reported expanded uncertainty of measurement is stated as the standard uncertainty of measurement multiplied by the coverage factor k = 2, at 95 % confidence level.
4. Không được trích sao một phần phiếu kết quả thử nghiệm này nếu không có sự đồng ý bằng văn bản của Trung tâm Kỹ thuật 3.
This Test Report shall not be reproduced, except in full, without the written permission by Quatest 3.
5. Mọi thắc mắc về kết quả, khách hàng liên hệ theo địa chỉ dh.cs@quatest3.com.vn để biết thêm thông tin.
Please contact QUATEST 3 at the email addresses dh.cs@quatest3.com.vn for further information about test report.
6. Phòng Thử nghiệm đã được Văn phòng Công nhận Chất lượng (BoA)-Việt Nam công nhận phù hợp theo ISO/IEC 17025:2017 (Vilas 004). Các chỉ tiêu có dấu (*) là chưa được công nhận.
The Testing Lab is accredited as conforming to ISO/IEC 17025:2017 by Bureau of Accreditation - Viet Nam (Vilas 004). The characteristics marked with (*) are not accredited yet.

SỞ TÀI CHÍNH TỈNH KHÁNH HÒA
PHÒNG QUẢN LÝ DOANH NGHIỆP

CỘNG HÒA XÃ HỘI CHỦ NGHĨA VIỆT NAM
Độc lập - Tự do - Hạnh Phúc

GIẤY CHỨNG NHẬN ĐĂNG KÝ DOANH NGHIỆP
CÔNG TY CỔ PHẦN

Mã số doanh nghiệp: 4201624478

Đăng ký lần đầu: ngày 03 tháng 12 năm 2014

Đăng ký thay đổi lần thứ: 4, ngày 21 tháng 07 năm 2025

1. Tên công ty

Tên công ty viết bằng tiếng Việt: CÔNG TY CỔ PHẦN NƯỚC GIẢI KHÁT YẾN SÀO KHÁNH HÒA

Tên công ty viết bằng tiếng nước ngoài: KHANH HOA SALANGANES NEST SOFT DRINK JOINT STOCK COMPANY

Tên công ty viết tắt:

2. Địa chỉ trụ sở chính

Quốc lộ 1, Xã Suối Hiệp, Tỉnh Khánh Hòa, Việt Nam

Điện thoại: *0258.3745601* SốFax: *0258.3745605*

Thư điện tử: *sanestdk@yensaokhanhhoasanest.com.vn* Website: *www.yensaokhanhhoasanest.com.vn*

3. Vốn điều lệ: 230.000.000.000 đồng.

Bằng chữ: Hai trăm ba mươi tỷ đồng

Mệnh giá cổ phần: 10.000 đồng

Tổng số cổ phần: 23.000.000

4. Người đại diện theo pháp luật của công ty

* Họ, chữ đệm và tên: NGUYỄN KHOA BẢO Giới tính: *Nam*

Ngày, tháng, năm sinh: *06/04/1972* *Quốc tịch: Việt Nam*

Số định danh cá nhân : *046072013016*

Chức danh: Chủ tịch hội đồng quản trị

Địa chỉ liên lạc: *STH03-24 đường 8A, Khu đô thị Lê Hồng Phong 2, Phường Nam Nha Trang, Tỉnh Khánh Hòa, Việt Nam*

KT.TRƯỞNG PHÒNG
PHÓ TRƯỞNG PHÒNG

PHÒNG QUẢN LÝ DOANH NGHIỆP

Võ Minh Khôa

GIẤY CHỨNG NHẬN

Chứng nhận Hệ Thống Quản Lý

CÔNG TY CỔ PHẦN NƯỚC GIẢI KHÁT YẾN SÀO KHÁNH HÒA

Địa chỉ:

Văn phòng đại diện: Số 7-9 Đường Trần Hữu Duyệt, Khu đô thị Vĩnh Điềm Trung, Phường Tây Nha Trang, Tỉnh Khánh Hòa, Việt Nam.
Nhà máy Nước giải khát cao cấp Yến sào Khánh Hòa: Quốc lộ 1, Xã Suối Hiệp, Tỉnh Khánh Hòa, Việt Nam.
Nhà máy Chế biến nguyên liệu Yến sào Sanvinest Khánh Hòa: Lô TP4 - Cụm Công nghiệp Sông Cầu, Xã Khánh Vĩnh, Tỉnh Khánh Hòa, Việt Nam.

đã được đánh giá và chứng nhận phù hợp các yêu cầu của tiêu chuẩn:

HACCP Codex

HACCP Codex Hệ thống phân tích mối nguy và điểm kiểm soát tới hạn
Các hướng dẫn áp dụng Phụ lục (CXC-1-1969), Rev.6-2022

Phạm vi:

Sản xuất, cung ứng nguyên liệu yến sào và các sản phẩm dinh dưỡng từ yến sào.

Mã ngành: (Phân loại: CIII)
Số chứng chỉ: MSCS/VN/017-45605/H-012

Lần ban hành: **02**
Ngày phê duyệt: **06.03.2023** Hiệu lực đến: **05.03.2026**
Lần sửa đổi: **02** Ngày sửa đổi: **12.08.2025**
Ngày chứng nhận ban đầu: **05.03.2020**

01/2024			01/2025
Đánh giá giám sát lần 1	**A. Roy** *Giám đốc Chứng nhận*	**TS. Hà Tuấn Anh** *Quản lý Khu vực*	*Đánh giá giám sát lần 2*

APPROVED COMPANY HACCP HACCP Codex

MS CERT

MS CERTIFICATION SERVICES PVT. LTD.
MSCS Critical Location (1): MS CERTIFICATION SERVICES PVT. LTD. 62 B, MAHARAJA TAGORE ROAD KOLKATA-700031, INDIA.
MSCS Critical Location (2): MS CERTIFICATION SERVICES PVT S.R.L., VIALE FERRUCCI 10 – 28100, NOVARA (NO), ITALY.
MSCS Other Location (3): QMS Vietnam Company Limited. 129E Nguyen Dinh Chinh Street, Ward 08, Phu Nhuan District, Ho Chi Minh City, Vietnam
www.mscertification.net

The validity of this certificate can be verified at www.mscertification.net
The Certificate is Valid Only if the Annual Surveillance Mark is Signed by Auditor on Original

GIẤY CHỨNG NHẬN

Chứng nhận Hệ Thống Quản Lý

CÔNG TY CỔ PHẦN NƯỚC GIẢI KHÁT YẾN SÀO KHÁNH HÒA

Địa chỉ:

Văn phòng đại diện: Số 7-9 Đường Trần Hữu Duyệt, Khu đô thị Vĩnh Điềm Trung, Phường Tây Nha Trang, Tỉnh Khánh Hòa, Việt Nam.
Nhà máy Nước giải khát cao cấp Yến sào Khánh Hòa: Quốc lộ 1, Xã Suối Hiệp, Tỉnh Khánh Hòa, Việt Nam.
Nhà máy Chế biến nguyên liệu Yến sào Sanvinest Khánh Hòa: Lô TP4 - Cụm Công nghiệp Sông Cầu, Xã Khánh Vĩnh, Tỉnh Khánh Hòa, Việt Nam.

đã được đánh giá và chứng nhận phù hợp các yêu cầu của tiêu chuẩn:

ISO 9001:2015

Hệ thống Quản lý Chất lượng

Phạm vi:

Sản xuất, cung ứng nguyên liệu yến sào và các sản phẩm dinh dưỡng từ yến sào.

Mã ngành: 12
Số chứng chỉ: MSCS/VN017-45605/Q-0032

Lần ban hành: **02**
Ngày phê duyệt: **06.03.2023**
Lần sửa đổi: **02**
Ngày chứng nhận ban đầu: **06.01.2017**

Hiệu lực đến: **05.03.2026**
Ngày sửa đổi: **12.08.2025**

01/2024			01/2025
Đánh giá giám sát lần 1	**A. Roy** *Giám đốc Chứng nhận*	**TS. Hà Tuấn Anh** *Quản lý Khu vực*	*Đánh giá giám sát lần 2*

ACC.No.M4151008IK

MS CERTIFICATION SERVICES PVT. LTD.

MSCS Critical Location (1): MS CERTIFICATION SERVICES PVT. LTD. 62 B, MAHARAJA TAGORE ROAD KOLKATA-700031, INDIA.
MSCS Critical Location (2): MS CERTIFICATION SERVICES PVT S.R.L., VIALE FERRUCCI 10 – 28100, NOVARA (NO), ITALY.
MSCS Other Location (3): QMS Vietnam Company Limited. 129E Nguyen Dinh Chinh Street, Ward 08, Phu Nhuan District, Ho Chi Minh City, Vietnam
www.mscertification.net

The validity of this certificate can be verified at www.jasanz.org/register or www.mscertification.net
The Certificate is Valid Only if the Annual Surveillance Mark is Signed by Auditor on Original

F60.rev.06C

GIẤY CHỨNG NHẬN

Chứng nhận Hệ Thống Quản Lý

CÔNG TY CỔ PHẦN NƯỚC GIẢI KHÁT YẾN SÀO KHÁNH HÒA

Địa chỉ:

Văn phòng đại diện: Số 7-9 Đường Trần Hữu Duyệt, Khu đô thị Vĩnh Điềm Trung, Phường Tây Nha Trang, Tỉnh Khánh Hòa, Việt Nam.
Nhà máy Nước giải khát cao cấp Yến sào Khánh Hòa: Quốc lộ 1, Xã Suối Hiệp, Tỉnh Khánh Hòa, Việt Nam.
Nhà máy Chế biến nguyên liệu Yến sào Sanvinest Khánh Hòa: Lô TP4 - Cụm Công nghiệp Sông Cầu, Xã Khánh Vĩnh, Tỉnh Khánh Hòa, Việt Nam.

đã được đánh giá và chứng nhận phù hợp các yêu cầu của tiêu chuẩn:

ISO 14001:2015

Hệ thống Quản lý Môi trường

Phạm vi:

Sản xuất, cung ứng nguyên liệu yến sào và các sản phẩm dinh dưỡng từ yến sào.

Mã ngành: 12
Số chứng chỉ: MSCS/VN/017-45605/E-0032

Lần ban hành: **02**
Ngày phê duyệt: **06.03.2023**
Lần sửa đổi: **02**
Ngày chứng nhận ban đầu: **06.01.2017**

Hiệu lực đến: **05.03.2026**
Ngày sửa đổi: **12.08.2025**

01/2024
Đánh giá giám sát lần 1

A. Roy
Giám đốc Chứng nhận

TS. Hà Tuấn Anh
Quản lý Khu vực

01/2025
Đánh giá giám sát lần 2

ACC.No.M4151008IK

MS CERTIFICATION SERVICES PVT. LTD.

MSCS Critical Location (1): MS CERTIFICATION SERVICES PVT. LTD. 62 B, MAHARAJA TAGORE ROAD KOLKATA-700031, INDIA.
MSCS Critical Location (2): MS CERTIFICATION SERVICES PVT S.R.L., VIALE FERRUCCI 10 – 28100, NOVARA (NO), ITALY.
MSCS Other Location (3): QMS Vietnam Company Limited. 129E Nguyen Dinh Chinh Street, Ward 08, Phu Nhuan District, Ho Chi Minh City, Vietnam
www.mscertification.net

The validity of this certificate can be verified at www.jasanz.org/register or www.mscertification.net
The Certificate is Valid Only if the Annual Surveillance Mark is Signed by Auditor on Original

F60.rev.06C

GIẤY CHỨNG NHẬN

Chứng nhận Hệ Thống Quản Lý

CÔNG TY CỔ PHẦN NƯỚC GIẢI KHÁT YẾN SÀO KHÁNH HÒA

Địa chỉ:

Văn phòng đại diện: Số 7-9 Đường Trần Hữu Duyệt, Khu đô thị Vĩnh Điềm Trung, Phường Tây Nha Trang, Tỉnh Khánh Hòa, Việt Nam.
Nhà máy Nước giải khát cao cấp Yến sào Khánh Hòa: Quốc lộ 1, Xã Suối Hiệp, Tỉnh Khánh Hòa, Việt Nam.
Nhà máy Chế biến nguyên liệu Yến sào Sanvinest Khánh Hòa: Lô TP4 - Cụm Công nghiệp Sông Cầu, Xã Khánh Vĩnh, Tỉnh Khánh Hòa, Việt Nam.

đã được đánh giá và chứng nhận phù hợp các yêu cầu của tiêu chuẩn:

ISO 22000:2018

Hệ thống Quản lý An toàn Thực phẩm

Phạm vi:

Sản xuất, cung ứng nguyên liệu yến sào và các sản phẩm dinh dưỡng từ yến sào.

Mã ngành: (Phân loại: CIII)
Số chứng chỉ: MSCS/VN/017-45605/F-0032

Lần ban hành: **02**
Ngày phê duyệt: **06.03.2023**
Lần sửa đổi: **02**
Ngày chứng nhận ban đầu: **29.04.2020**

Hiệu lực đến: **05.03.2026**
Ngày sửa đổi: **12.08.2025**

01/2024			01/2025
Đánh giá giám sát lần 1	**A. Roy** *Giám đốc Chứng nhận*	**TS. Hà Tuấn Anh** *Quản lý Khu vực*	*Đánh giá giám sát lần 2*

ACC.No.M4151008IK

MS CERTIFICATION SERVICES PVT. LTD.

MSCS Critical Location (1): MS CERTIFICATION SERVICES PVT. LTD. 62 B, MAHARAJA TAGORE ROAD KOLKATA-700031, INDIA.
MSCS Critical Location (2): MS CERTIFICATION SERVICES PVT S.R.L., VIALE FERRUCCI 10 – 28100, NOVARA (NO), ITALY.
MSCS Other Location (3): QMS Vietnam Company Limited. 129E Nguyen Dinh Chinh Street, Ward 08, Phu Nhuan District, Ho Chi Minh City, Vietnam
www.mscertification.net

The validity of this certificate can be verified at www.jasanz.org/register or www.mscertification.net
The Certificate is Valid Only if the Annual Surveillance Mark is Signed by Auditor on Original

F60.rev.06C

GIẤY CHỨNG NHẬN

Chứng nhận Hệ Thống Quản Lý

CÔNG TY CỔ PHẦN NƯỚC GIẢI KHÁT YẾN SÀO KHÁNH HÒA

Địa chỉ:

Văn phòng đại diện: Số 7-9 Đường Trần Hữu Duyệt, Khu đô thị Vĩnh Điềm Trung, Phường Tây Nha Trang, Tỉnh Khánh Hòa, Việt Nam.
Nhà máy Nước giải khát cao cấp Yến sào Khánh Hòa: Quốc lộ 1, Xã Suối Hiệp, Tỉnh Khánh Hòa, Việt Nam.
Nhà máy Chế biến nguyên liệu Yến sào Sanvinest Khánh Hòa: Lô TP4 - Cụm Công nghiệp Sông Cầu, Xã Khánh Vĩnh, Tỉnh Khánh Hòa, Việt Nam.

đã được đánh giá và chứng nhận phù hợp các yêu cầu của tiêu chuẩn:

GMP

Thực Hành Sản Xuất Tốt

Phạm vi:

Sản xuất, cung ứng nguyên liệu yến sào và các sản phẩm dinh dưỡng từ yến sào.

Số chứng chỉ: 017-24478-GMP

Lần ban hành: **01**
Ngày phê duyệt: **10.06.2025**
Lần sửa đổi: **01**
Ngày chứng nhận ban đầu: **10.06.2025**

Hiệu lực đến: **09.06.2028**
Ngày sửa đổi: **12.08.2025**

TS. Hà Tuấn Anh
Tổng giám đốc

05/2026
Đánh giá giám sát lần 1

05/2027
Đánh giá giám sát lần 2

APPROVED COMPANY GMP Good Manufacturing Practices

QMS Viet Nam - Asia Pacific

Chứng nhận này chỉ có hiệu lực khi công ty hoàn thành các cuộc Đánh giá giám sát hàng năm và có Quyết định duy trì từ QMS Việt Nam.