Người ký: SỞ CÔNG THƯƠNG
Email: sct@khanhhoa.gov.vn
Cơ quan: ỦY BAN NHÂN DÂN TỈNH KHÁNH HÒA
Thời gian ký: 30.08.2024 10:49:08 +07:00

CÔNG TY TNHH MOONMILK	**CỘNG HÒA XÃ HỘI CHỦ NGHĨA VIỆT NAM**
Số: 006/2024/CV-MM2024	Độc lập – Tự Do – Hạnh Phúc
V/v Công bố sản phẩm	*Nha Trang, ngày 08 tháng 08 năm 2024*

SỞ CÔNG THƯƠNG KHÁNH HÒA
ĐẾN Số: 5264
Ngày: 30/8/2024

Kính gửi: **SỞ CÔNG THƯƠNG TỈNH KHÁNH HÒA**

Thực hiện Nghị định số 15/2018/NĐ-CP ngày 02/02/2018 của Chính phủ quy định chi tiết thi hành một số điều của Luật An toàn thực phẩm. Công ty TNHH Moonmilk nộp hồ sơ tự công bố sản phẩm như sau:

1. **Bánh quy tròn nhân kem - Macaron**
2. **Bánh phô mai vị sô-cô-la – Chocolate mousse cake**
3. **Bánh quy – Cookies**
4. **Bánh mì phô mai – Cheese Bread**
5. **Bánh mì kẹp cá hồi xông khói – Croissant smoke salmon**

Hồ sơ đính kèm bao gồm:

1. **Giấy chứng nhận đăng ký kinh doanh**
2. **Bản tự công bố sản phẩm**

Công ty TNHH Moonmilk hoàn toàn chịu trách nhiệm về tính pháp lý của hồ sơ tự công bố và chất lượng, an toàn thực phẩm đối với những sản phẩm đã công bố./.

CÔNG TY TNHH MOONMILK
GIÁM ĐỐC

Nguyễn Hữu Long

SỞ KẾ HOẠCH VÀ ĐẦU TƯ
TỈNH KHÁNH HÒA
PHÒNG ĐĂNG KÝ KINH DOANH

CỘNG HÒA XÃ HỘI CHỦ NGHĨA VIỆT NAM
Độc lập – Tự do – Hạnh phúc

GIẤY CHỨNG NHẬN ĐĂNG KÝ DOANH NGHIỆP
CÔNG TY TRÁCH NHIỆM HỮU HẠN HAI THÀNH VIÊN TRỞ LÊN

Mã số doanh nghiệp: 4201570744

Đăng ký lần đầu: ngày 27 tháng 08 năm 2013

BẢN SAO

Đăng ký thay đổi lần thứ: 3, ngày 09 tháng 01 năm 2023

1. Tên công ty

Tên công ty viết bằng tiếng Việt: CÔNG TY TNHH MOONMILK

Tên công ty viết bằng tiếng nước ngoài: MOONMILK LIMITED COMPANY

Tên công ty viết tắt: MOMI CO.,LTD

2. Địa chỉ trụ sở chính

Tổ 13 Đường Đệ, Phường Vĩnh Hoà, Thành phố Nha Trang, Tỉnh Khánh Hòa, Việt Nam

Điện thoại: *0902283537* Fax:

Email: *dailongduong@gmail.com* Website:

3. Vốn điều lệ 20.000.000.000 đồng

Bằng chữ: Hai mươi tỷ đồng

4. Danh sách thành viên góp vốn

STT	Tên thành viên	Quốc tịch	Địa chỉ liên lạc đối với cá nhân; địa chỉ trụ sở chính đối với tổ chức	Phần vốn góp (VNĐ và giá trị tương đương theo đơn vị tiền nước ngoài, nếu có)	Tỷ lệ (%)	Số Giấy tờ pháp lý của cá nhân; Mã số doanh nghiệp đối với doanh nghiệp; Số Giấy tờ pháp lý của tổ chức	Ghi chú
1	NGUYỄN HỮU LONG	Việt Nam	Tổ 13 Đường Đệ , Phường Vĩnh Hoà, Thành phố Nha Trang, Tỉnh Khánh Hòa, Việt Nam	19.900.000.000	99,500	034080013373	
2	NGUYỄN HỮU DƯỠNG	Việt Nam	Tổ 13 Đường Đệ , Phường Vĩnh Hoà, Thành phố Nha Trang, Tỉnh Khánh Hòa, Việt Nam	100.000.000	0,500	225568074	

5. Người đại diện theo pháp luật của công ty

* Họ và tên: NGUYỄN HỮU LONG Giới tính: *Nam*

Chức danh: Giám đốc

Sinh ngày: *02/12/1980* Dân tộc: *Kinh* Quốc tịch: *Việt Nam*

Loại giấy tờ pháp lý của cá nhân: *Thẻ căn cước công dân*

Số giấy tờ pháp lý của cá nhân: *034080013373*

Ngày cấp: *08/11/2022* Nơi cấp: *Cục Cảnh sát QLHC về TTXH*

Địa chỉ thường trú: *Tổ 13 Đường Đệ , Phường Vĩnh Hoà, Thành phố Nha Trang, Tỉnh Khánh Hòa, Việt Nam*

Địa chỉ liên lạc: *Tổ 13 Đường Đệ , Phường Vĩnh Hoà, Thành phố Nha Trang, Tỉnh Khánh Hòa, Việt Nam*

CHỨNG THỰC BẢN SAO ĐÚNG VỚI BẢN CHÍNH

Số chứng thực: 06099 Quyển số: SCT/BS 02

Nha Trang, ngày 17-04-2024

VĂN PHÒNG CÔNG CHỨNG LÊ THỊ KIM ANH

CÔNG CHỨNG VIÊN

S.Đ.K.H.Đ: 10 - C.T.H.D VĂN PHÒNG CÔNG CHỨNG LÊ THỊ KIM ANH T.P NHA TRANG - T. KHÁNH HÒA

Nguyễn Tấn Tài

TRƯỞNG PHÒNG

SỞ KẾ HOẠCH VÀ ĐẦU TƯ TỈNH KHÁNH HÒA PHÒNG ĐĂNG KÝ KINH DOANH

Kiều Lâm

Mẫu số 01

CỘNG HÒA XÃ HỘI CHỦ NGHĨA VIỆT NAM

Độc lập - Tự do - Hạnh phúc

BẢN TỰ CÔNG BỐ SẢN PHẨM

Số: 20/Công ty TNHH Moonmilk/2024

I. Thông tin về tổ chức, cá nhân tự công bố sản phẩm

Tên tổ chức, cá nhân: CÔNG TY TNHH MOONMILK

Địa chỉ: Tổ 13 Đường Đệ, Phường Vĩnh Hòa, Thành phố Nha Trang, Tỉnh Khánh Hòa

Điện thoại: 0911.526.577 Fax: .....

E-mail: congnophaitra1.moonmilk@gmail.com

Mã số doanh nghiệp: 4201570744

Số Giấy chứng nhận cơ sở đủ điều kiện ATTP: 53/GCNATTP-SCT.

Ngày cấp: 27/10/2023. Nơi cấp: Sở Công thương Tỉnh Khánh Hòa

II. Thông tin về sản phẩm

1. **Tên sản phẩm: BÁNH QUY TRÒN NHÂN KEM - MACARON**

2. **Thành phần**: Đường, trứng gà, hạnh nhân bột, phô mai kem, màu thực phẩm.

3. **Thời hạn sử dụng sản phẩm**:

- 7 ngày ở nhiệt độ từ 3-5 độ C
- 1 tháng ở nhiệt độ -18 độ C

4. **Quy cách đóng gói và chất liệu bao bì**:

- Quy cách: 7 cái / 200g /hộp
- Chất liệu: Túi nhựa đảm bảo vệ sinh an toàn của Bộ Y tế

5. **Tên và địa chỉ cơ sở sản xuất sản phẩm (trường hợp thuê cơ sở sản xuất)**:

- Sản xuất tại: Địa điểm sản xuất kinh doanh Công ty TNHH Moonmilk – Cơ sở 02
- Địa chỉ: Số 06, 07 Nguyễn Thiện Thuật, Phường Lộc Thọ, Thành phố Nha Trang, Tỉnh Khánh Hòa
- Giấy chứng nhận ATVSTP: Số 54/GCNATTP-SCT cấp ngày 27/10/2023

III. Mẫu nhãn sản phẩm *(đính kèm mẫu nhãn sản phẩm hoặc mẫu nhãn sản phẩm dự kiến)*

IV. Yêu cầu về an toàn thực phẩm

Tổ chức, cá nhân sản xuất, kinh doanh thực phẩm đạt yêu cầu về an toàn thực phẩm theo:

- QCVN 8-2:2021/BYT: Quy chuẩn quốc gia đối với ô nhiễm kim loại nặng trong thực phẩm

- TCVN 7406:2004: Bánh ngọt không kem

- QCVN 8-1:2011/BYT: Quy chuẩn kỹ thuật quốc gia đối với giới hạn ô nhiễm độc tố vi nấm trong thực phẩm.

- Văn bản hợp nhất số 02/VBHN/BYT: Văn bản hợp nhất thông tư hướng dẫn quản lý phụ gia thực phẩm.

Chúng tôi xin cam kết thực hiện đầy đủ các quy định của pháp luật về an toàn thực phẩm và hoàn toàn chịu trách nhiệm về tính pháp lý của hồ sơ công bố và chất lượng, an toàn thực phẩm đối với sản phẩm đã công bố./.

Nha Trang, ngày 08 tháng 08 năm 2024

ĐẠI DIỆN TỔ CHỨC, CÁ NHÂN

(Ký tên, đóng dấu)

CÔNG TY TNHH MOONMILK

Nguyễn Hữu Long

BỘ Y TẾ
VIỆN PASTEUR NHA TRANG
TRUNG TÂM AN TOÀN THỰC PHẨM KHU VỰC MIỀN TRUNG
CENTER FOR FOOD SAFETY OF CENTRAL PROVINCES
Địa chỉ: 6-8-10, Trần Phú, P. Xương Huân, TP. Nha Trang, tỉnh Khánh Hòa
Điện thoại: 84-258.3811.856 / 84-258.3828.769; Fax: 84-258.3824.058; Website: www.ipn.org.vn

VILAS 410

PHIẾU KẾT QUẢ KIỂM NGHIỆM

TEST REPORT

Số: 677

1. Tên mẫu: Bánh quy tròn nhân kem - Macaron
2. Mã số mẫu: 00736/VS/24
3. Mô tả mẫu: Mẫu đựng trong hộp nhựa, đậy kín miệng, có tên sản phẩm. Mẫu được khách hàng mang đến.
4. Số lượng mẫu: 200g
5. Thời gian lưu mẫu: Mẫu không lưu
6. Ngày lấy mẫu: Không có
7. Ngày nhận mẫu: 17/07/2024
8. Ngày kiểm nghiệm: 18/07/2024
9. Nơi gửi mẫu: CÔNG TY TNHH MOONMILK
   Địa chỉ: Tổ 13 Đường Đệ, Phường Vĩnh Hoà, Thành phố Nha Trang, Khánh Hòa
10. Tài liệu kèm theo: Không có
11. Kết quả kiểm nghiệm:

STT	Chỉ tiêu kiểm nghiệm	Phương pháp kiểm nghiệm	Kết quả
1	*Clostridium perfringens*	ISO 7937:2004(*)	< 10 CFU/g
2	*Escherichia coli*	TCVN 6846:2007(*)	0 MPN/g
3	*Salmonella*	TCVN 10780-1:2017(*)	Âm tính/25g
4	*Staphylococcus aureus*	TCVN 4830-3:2005(*)	0 MPN/g
5	Tổng số nấm men và nấm mốc	ISO 21527-2:2008(*)	< 10 CFU/g
6	Tổng số vi sinh vật hiếu khí	TCVN 4884-1:2015(*)	$7,0 \times 10^1$ CFU/g

Ghi chú:

CFU: Đơn vị hình thành khuẩn lạc/ Colony Forming Units
MPN: Số có xác suất lớn nhất/ Most Probable Number.
Theo phương pháp thử, kết quả biểu thị < 10 CFU/g khi không có khuẩn lạc mọc trên đĩa thạch
Phép thử đánh dấu (*) đã được VILAS công nhận phù hợp với ISO/IEC 17025:2017

Khánh Hòa, ngày 26 tháng 07 năm 2024

P. GIÁM ĐỐC TRUNG TÂM AN TOÀN THỰC PHẨM KHU VỰC MIỀN TRUNG

Hoàng Thị Ái Vân

KT. VIỆN TRƯỞNG
PHÓ VIỆN TRƯỞNG

VIỆN PASTEUR NHA TRANG

Nguyễn Thành Đông

BỘ Y TẾ
VIỆN PASTEUR NHA TRANG
TRUNG TÂM AN TOÀN THỰC PHẨM KHU VỰC MIỀN TRUNG
CENTER FOR FOOD SAFETY OF CENTRAL PROVINCES
Địa chỉ: 6-8-10, Trần Phú, P. Xương Huân, TP. Nha Trang, tỉnh Khánh Hòa
Điện thoại: 84-258.3811.856 / 84-258.3828.769; Fax: 84-258.3824.058; Website: www.ipn.org.vn

VILAS 410

PHIẾU KẾT QUẢ KIỂM NGHIỆM

TEST REPORT

Số: 663

1. Tên mẫu: Bánh quy tròn nhân kem - Macaron
2. Mã số mẫu: 00737/HH/24
3. Mô tả mẫu: Mẫu đựng trong hộp nhựa, đậy kín miệng, có tên sản phẩm. Mẫu được khách hàng mang đến.
4. Số lượng mẫu: 200g
5. Thời gian lưu mẫu: Mẫu không lưu
6. Ngày lấy mẫu: Không có
7. Ngày nhận mẫu: 17/07/2024
8. Ngày kiểm nghiệm: 18/07/2024
9. Nơi gửi mẫu: CÔNG TY TNHH MOONMILK
   Địa chỉ: Tổ 13 Đường Đệ, Phường Vĩnh Hoà, Thành phố Nha Trang, Khánh Hòa
10. Tài liệu kèm theo: Không có
11. Kết quả kiểm nghiệm:

STT	Chỉ tiêu kiểm nghiệm	Phương pháp kiểm nghiệm	Kết quả
1	Hàm lượng aflatoxin tổng số	QT. HH 67-21 (*)	Không phát hiện (LOD = 0,10 µg/kg)
2	Hàm lượng benzoate (tính theo axit benzoic)	QT.HH 02 - 19 (HPLC) (*)	Không phát hiện (LOD = 3 mg/kg)
3	Hàm lượng Chì	QT.HH 12 - 19 (ICP-MS) (*)	Không phát hiện (LOD = 0,024 mg/kg)

Ghi chú:

LOD: Limit of detection/ Giới hạn phát hiện

Phép thử đánh dấu (*) đã được VILAS công nhận phù hợp với ISO/IEC 17025:2017

Khánh Hòa, ngày 25 tháng 07 năm 2024

GIÁM ĐỐC TRUNG TÂM AN TOÀN THỰC PHẨM KHU VỰC MIỀN TRUNG

Đào Thị Vân Khánh

KT. VIỆN TRƯỞNG
PHÓ VIỆN TRƯỞNG

VIỆN PASTEUR NHA TRANG

Nguyễn Thành Đông

BÁNH QUY TRÒN NHÂN KEM

(MACARON)

Thành phần: Đường, trứng gà, hạnh nhân bột, phô mai kem, màu thực phẩm.

HDSD:

- 7 ngày ở nhiệt độ từ 3-5 độ C
- 1 tháng ở nhiệt độ -18 độ C

Quy cách đóng gói: 7 cái / 200g /hộp

Chất liệu bao bì: Hộp nhựa pet, đảm bảo vệ sinh An toàn của Bộ Y tế

HSD:

- 03 ngày ở nhiệt độ phòng

- 15 ngày ở nhiệt độ từ 3 – 5 độ C

NƠI SẢN XUẤT:

- Sản xuất tại: Địa điểm sản xuất kinh doanh Công ty TNHH Moonmilk – Cơ sở 02

- Địa chỉ: Số 06, 07 Nguyễn Thiện Thuật, Phường Lộc Thọ, Thành phố Nha Trang, Tỉnh Khánh Hòa

Mẫu số 01

CỘNG HÒA XÃ HỘI CHỦ NGHĨA VIỆT NAM

Độc lập - Tự do - Hạnh phúc

BẢN TỰ CÔNG BỐ SẢN PHẨM

Số: 21/Công ty TNHH Moonmilk/2024

I. Thông tin về tổ chức, cá nhân tự công bố sản phẩm

Tên tổ chức, cá nhân: CÔNG TY TNHH MOONMILK

Địa chỉ: Tổ 13 Đường Đệ, Phường Vĩnh Hòa, Thành phố Nha Trang, Tỉnh Khánh Hòa

Điện thoại: 0911.526.577 Fax: .....

E-mail: congnophaitra1.moonmilk@gmail.com

Mã số doanh nghiệp: 4201570744

Số Giấy chứng nhận cơ sở đủ điều kiện ATTP: 53/GCNATTP-SCT.

Ngày cấp: 27/10/2023. Nơi cấp: Sở Công thương Tỉnh Khánh Hòa

II. Thông tin về sản phẩm

1. **Tên sản phẩm: BÁNH PHÔ MAI VỊ SÔ-CÔ-LA – CHOCOLATE MOUSSE CAKE**

2. **Thành phần**: Bột mì, đường, bơ lạt, trứng gà, kem tươi whipping, sô-cô-la, gelatin, sữa tươi.

3. **Thời hạn sử dụng sản phẩm**:

- 7 ngày ở nhiệt độ từ 3-5 độ C
- 3 tháng ở nhiệt độ -18 độ C

4. **Quy cách đóng gói và chất liệu bao bì**:

- Quy cách: 1 cái/ 200g /hộp
- Chất liệu: Hộp nhựa đảm bảo vệ sinh an toàn của Bộ Y tế

5. **Tên và địa chỉ cơ sở sản xuất sản phẩm (trường hợp thuê cơ sở sản xuất)**:

- Sản xuất tại: Địa điểm sản xuất kinh doanh Công ty TNHH Moonmilk – Cơ sở 02
- Địa chỉ: Số 06, 07 Nguyễn Thiện Thuật, Phường Lộc Thọ, Thành phố Nha Trang, Tỉnh Khánh Hòa
- Giấy chứng nhận ATVSTP: Số 54/GCNATTP-SCT cấp ngày 27/10/2023

III. Mẫu nhãn sản phẩm *(đính kèm mẫu nhãn sản phẩm hoặc mẫu nhãn sản phẩm dự kiến)*

IV. Yêu cầu về an toàn thực phẩm

Tổ chức, cá nhân sản xuất, kinh doanh thực phẩm đạt yêu cầu về an toàn thực phẩm theo:

- QCVN 8-2:2021/BYT: Quy chuẩn quốc gia đối với ô nhiễm kim loại nặng trong thực phẩm
- TCVN 7406:2004: Bánh ngọt không kem
- QCVN 8-1:2011/BYT: Quy chuẩn kỹ thuật quốc gia đối với giới hạn ô nhiễm độc tố vi nấm trong thực phẩm.
- Văn bản hợp nhất số 02/VBHN/BYT: Văn bản hợp nhất thông tư hướng dẫn quản lý phụ gia thực phẩm.

Chúng tôi xin cam kết thực hiện đầy đủ các quy định của pháp luật về an toàn thực phẩm và hoàn toàn chịu trách nhiệm về tính pháp lý của hồ sơ công bố và chất lượng, an toàn thực phẩm đối với sản phẩm đã công bố./.

Nha Trang, ngày 08 tháng 08 năm 2024

ĐẠI DIỆN TỔ CHỨC, CÁ NHÂN

(Ký tên, đóng dấu)

M.S.D.N: 4201570744, C.T.T.N.H.H
CÔNG TY TNHH MOONMILK
TP.NHA TRANG - T.KHÁNH HÒA

Nguyễn Hữu Long

BỘ Y TẾ
VIỆN PASTEUR NHA TRANG
TRUNG TÂM AN TOÀN THỰC PHẨM KHU VỰC MIỀN TRUNG
CENTER FOR FOOD SAFETY OF CENTRAL PROVINCES
Địa chỉ: 6-8-10, Trần Phú, P. Xương Huân, TP. Nha Trang, tỉnh Khánh Hòa
Điện thoại: 84-258.3811.856 / 84-258.3828.769; Fax: 84-258.3824.058; Website: www.ipn.org.vn

ilac-MRA
BUREAU OF ACCREDITATION VIETNAM
VILAS 410

PHIẾU KẾT QUẢ KIỂM NGHIỆM

TEST REPORT

Số: 678

1. Tên mẫu: Bánh phô mai vị sô-cô-la - Chocolate mousse cake
2. Mã số mẫu: 00738/VS/24
3. Mô tả mẫu: Mẫu đựng trong hộp nhựa, đậy kín miệng, có tên sản phẩm. Mẫu được khách hàng mang đến.
4. Số lượng mẫu: 200g
5. Thời gian lưu mẫu: Mẫu không lưu
6. Ngày lấy mẫu: Không có
7. Ngày nhận mẫu: 17/07/2024
8. Ngày kiểm nghiệm: 18/07/2024
9. Nơi gửi mẫu: CÔNG TY TNHH MOONMILK
   Địa chỉ: Tổ 13 Đường Đệ, Phường Vĩnh Hoà, Thành phố Nha Trang, Khánh Hòa
10. Tài liệu kèm theo: Không có
11. Kết quả kiểm nghiệm:

STT	Chỉ tiêu kiểm nghiệm	Phương pháp kiểm nghiệm	Kết quả
1	*Clostridium perfringens*	ISO 7937:2004(*)	< 10 CFU/g
2	*Escherichia coli*	TCVN 6846:2007(*)	0 MPN/g
3	*Salmonella*	TCVN 10780-1:2017(*)	Âm tính/25g
4	*Staphylococcus aureus*	TCVN 4830-3:2005(*)	0 MPN/g
5	Tổng số nấm men và nấm mốc	ISO 21527-2:2008(*)	$5,0 \times 10^1$ CFU/g
6	Tổng số vi sinh vật hiếu khí	TCVN 4884-1:2015(*)	$3,9 \times 10^2$ CFU/g

Ghi chú:

CFU: Đơn vị hình thành khuẩn lạc/ Colony Forming Units
MPN: Số có xác suất lớn nhất/ Most Probable Number.
Theo phương pháp thử, kết quả biểu thị < 10 CFU/g khi không có khuẩn lạc mọc trên đĩa thạch
Phép thử đánh dấu (*) đã được VILAS công nhận phù hợp với ISO/IEC 17025:2017

Khánh Hòa, ngày 26 tháng 07 năm 2024

P. GIÁM ĐỐC TRUNG TÂM AN TOÀN THỰC PHẨM KHU VỰC MIỀN TRUNG

Hoàng Thị Ái Vân

KT. VIỆN TRƯỞNG
PHÓ VIỆN TRƯỞNG

VIỆN PASTEUR NHA TRANG

Nguyễn Thành Đông

BỘ Y TẾ
VIỆN PASTEUR NHA TRANG
TRUNG TÂM AN TOÀN THỰC PHẨM KHU VỰC MIỀN TRUNG
CENTER FOR FOOD SAFETY OF CENTRAL PROVINCES
Địa chỉ: 6-8-10, Trần Phú, P. Xương Huân, TP. Nha Trang, tỉnh Khánh Hòa
Điện thoại: 84-258.3811.856 / 84-258.3828.769; Fax: 84-258.3824.058; Website: www.ipn.org.vn

ilac-MRA
BUREAU OF ACCREDITATION VIETNAM
VILAS 410

PHIẾU KẾT QUẢ KIỂM NGHIỆM

TEST REPORT

Số: 664

1. Tên mẫu: Bánh phô mai vị sô-cô-la - Chocolate mousse cake
2. Mã số mẫu: 00739/HH/24
3. Mô tả mẫu: Mẫu đựng trong hộp nhựa, đậy kín miệng, có tên sản phẩm. Mẫu được khách hàng mang đến.
4. Số lượng mẫu: 200g
5. Thời gian lưu mẫu: Mẫu không lưu
6. Ngày lấy mẫu: Không có
7. Ngày nhận mẫu: 17/07/2024
8. Ngày kiểm nghiệm: 18/07/2024
9. Nơi gửi mẫu: CÔNG TY TNHH MOONMILK
   Địa chỉ: Tổ 13 Đường Đệ, Phường Vĩnh Hoà, Thành phố Nha Trang, Khánh Hòa
10. Tài liệu kèm theo: Không có
11. Kết quả kiểm nghiệm:

STT	Chỉ tiêu kiểm nghiệm	Phương pháp kiểm nghiệm	Kết quả
1	Hàm lượng aflatoxin tổng số	QT. HH 67-21 (*)	Không phát hiện (LOD = 0,10 µg/kg)
2	Hàm lượng benzoate (tính theo axit benzoic)	QT.HH 02 - 19 (HPLC) (*)	Không phát hiện (LOD = 3 mg/kg)
3	Hàm lượng Chì	QT.HH 12 - 19 (ICP-MS) (*)	< LOQ (LOQ = 0,079 mg/kg)

Ghi chú:

LOD: Limit of detection/ Giới hạn phát hiện

Phép thử đánh dấu (*) đã được VILAS công nhận phù hợp với ISO/IEC 17025:2017

Khánh Hòa, ngày 25 tháng 07 năm 2024

GIÁM ĐỐC TRUNG TÂM AN TOÀN THỰC PHẨM KHU VỰC MIỀN TRUNG

Đào Thị Vân Khánh

KT. VIỆN TRƯỞNG

PHÓ VIỆN TRƯỞNG

VIỆN PASTEUR NHA TRANG

Nguyễn Thành Đông

Kết quả này chỉ có giá trị trên mẫu kiểm nghiệm/ Thông tin về mẫu được ghi theo yêu cầu của nơi gửi mẫu/ Không được trích dẫn một phần phiếu kết quả kiểm nghiệm nếu không có sự đồng ý bằng văn bản của Viện Pasteur Nha Trang/ Không nhận khiếu nại trong trường hợp không có mẫu lưu hoặc hết thời gian lưu mẫu theo quy định

BÁNH PHÔ MAI VỊ SÔ-CÔ-LA

(CHOCOLATE MOUSSE CAKE)

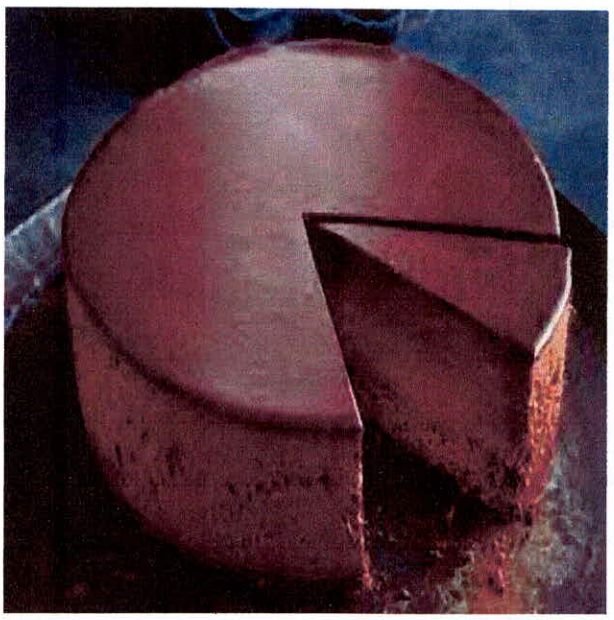

Thành phần: Bột mì, đường, bơ lạt, trứng gà, kem tươi whipping, sô-cô-la, gelatin, sữa tươi.

HDSD:

- 7 ngày ở nhiệt độ từ 3-5 độ C
- 3 tháng ở nhiệt độ -18 độ C

Quy cách đóng gói: 1 cái/ 200g /hộp

Chất liệu bao bì: Hộp nhựa pet, đảm bảo vệ sinh An toàn của Bộ Y tế

HSD:

- 7 ngày ở nhiệt độ từ 3-5 độ C
- 3 tháng ở nhiệt độ -18 độ C

NƠI SẢN XUẤT:

- Sản xuất tại: Địa điểm sản xuất kinh doanh Công ty TNHH Moonmilk – Cơ sở 02
- Địa chỉ: Số 06, 07 Nguyễn Thiện Thuật, Phường Lộc Thọ, Thành phố Nha Trang, Tỉnh Khánh Hòa

Mẫu số 01

CỘNG HÒA XÃ HỘI CHỦ NGHĨA VIỆT NAM

Độc lập - Tự do - Hạnh phúc

BẢN TỰ CÔNG BỐ SẢN PHẨM

Số: 22/Công ty TNHH Moonmilk/2024

I. Thông tin về tổ chức, cá nhân tự công bố sản phẩm

Tên tổ chức, cá nhân: CÔNG TY TNHH MOONMILK

Địa chỉ: Tổ 13 Đường Đệ, Phường Vĩnh Hòa, Thành phố Nha Trang, Tỉnh Khánh Hòa

Điện thoại: 0911.526.577 Fax: .....

E-mail: congnophaitra1.moonmilk@gmail.com

Mã số doanh nghiệp: 4201570744

Số Giấy chứng nhận cơ sở đủ điều kiện ATTP: 53/GCNATTP-SCT.

Ngày cấp: 27/10/2023. Nơi cấp: Sở Công thương Tỉnh Khánh Hòa

II. Thông tin về sản phẩm

1. **Tên sản phẩm: BÁNH QUY - COOKIES**

2. **Thành phần**: Bột mì, đường, bơ lạt, trứng gà, bột nổi, mứt.

3. **Thời hạn sử dụng sản phẩm**:

- 01 tháng ở nhiệt độ thường
- 3 tháng ở nhiệt độ -18 độ C

4. **Quy cách đóng gói và chất liệu bao bì**:

- Quy cách: 200g / 1 túi
- Chất liệu: Túi nhựa đảm bảo vệ sinh an toàn của Bộ Y tế

5. **Tên và địa chỉ cơ sở sản xuất sản phẩm (trường hợp thuê cơ sở sản xuất)**:

- Sản xuất tại: Địa điểm sản xuất kinh doanh Công ty TNHH Moonmilk – Cơ sở 02
- Địa chỉ: Số 06, 07 Nguyễn Thiện Thuật, Phường Lộc Thọ, Thành phố Nha Trang, Tỉnh Khánh Hòa
- Giấy chứng nhận ATVSTP: Số 54/GCNATTP-SCT cấp ngày 27/10/2023

III. Mẫu nhãn sản phẩm *(đính kèm mẫu nhãn sản phẩm hoặc mẫu nhãn sản phẩm dự kiến)*

IV. Yêu cầu về an toàn thực phẩm

Tổ chức, cá nhân sản xuất, kinh doanh thực phẩm đạt yêu cầu về an toàn thực phẩm theo:

- QCVN 8-2:2021/BYT: Quy chuẩn quốc gia đối với ô nhiễm kim loại nặng trong thực phẩm

- TCVN 7406:2004: Bánh ngọt không kem

- QCVN 8-1:2011/BYT: Quy chuẩn kỹ thuật quốc gia đối với giới hạn ô nhiễm độc tố vi nấm trong thực phẩm.

- Văn bản hợp nhất số 02/VBHN/BYT: Văn bản hợp nhất thông tư hướng dẫn quản lý phụ gia thực phẩm.

Chúng tôi xin cam kết thực hiện đầy đủ các quy định của pháp luật về an toàn thực phẩm và hoàn toàn chịu trách nhiệm về tính pháp lý của hồ sơ công bố và chất lượng, an toàn thực phẩm đối với sản phẩm đã công bố./.

Nha Trang, ngày 08 tháng 08 năm 2024

ĐẠI DIỆN TỔ CHỨC, CÁ NHÂN

(Ký tên, đóng dấu)

M.S.D.N: 4201570744 - C.T.T.N.H.H
CÔNG TY TNHH MOONMILK
TP.NHA TRANG - T.KHÁNH HÒA

Nguyễn Hữu Long

BỘ Y TẾ
VIỆN PASTEUR NHA TRANG
TRUNG TÂM AN TOÀN THỰC PHẨM KHU VỰC MIỀN TRUNG
CENTER FOR FOOD SAFETY OF CENTRAL PROVINCES
Địa chỉ: 6-8-10, Trần Phú, P. Xương Huân, TP. Nha Trang, tỉnh Khánh Hòa
Điện thoại: 84-258.3811.856 / 84-258.3828.769; Fax: 84-258.3824.058; Website: www.ipn.org.vn

ilac-MRA
BUREAU OF ACCREDITATION VIETNAM
VILAS 410

PHIẾU KẾT QUẢ KIỂM NGHIỆM

TEST REPORT

Số: 679

1. Tên mẫu: Bánh quy - Cookies
2. Mã số mẫu: 00740/VS/24
3. Mô tả mẫu: Mẫu đựng trong hộp nhựa, đậy kín miệng, có tên sản phẩm. Mẫu được khách hàng mang đến.
4. Số lượng mẫu: 200g
5. Thời gian lưu mẫu: Mẫu không lưu
6. Ngày lấy mẫu: Không có
7. Ngày nhận mẫu: 17/07/2024
8. Ngày kiểm nghiệm: 18/07/2024
9. Nơi gửi mẫu: CÔNG TY TNHH MOONMILK
   Địa chỉ: Tổ 13 Đường Đệ, Phường Vĩnh Hoà, Thành phố Nha Trang, Khánh Hòa
10. Tài liệu kèm theo: Không có
11. Kết quả kiểm nghiệm:

STT	Chỉ tiêu kiểm nghiệm	Phương pháp kiểm nghiệm	Kết quả
1	*Clostridium perfringens*	ISO 7937:2004(*)	< 10 CFU/g
2	*Escherichia coli*	TCVN 6846:2007(*)	0 MPN/g
3	*Salmonella*	TCVN 10780-1:2017(*)	Âm tính/25g
4	*Staphylococcus aureus*	TCVN 4830-3:2005(*)	0 MPN/g
5	Tổng số nấm men và nấm mốc	ISO 21527-2:2008(*)	< 10 CFU/g
6	Tổng số vi sinh vật hiếu khí	TCVN 4884-1:2015(*)	$7,0 \times 10^1$ CFU/g

Ghi chú:

CFU: Đơn vị hình thành khuẩn lạc/ Colony Forming Units
MPN: Số có xác suất lớn nhất/ Most Probable Number.
Theo phương pháp thử, kết quả biểu thị < 10 CFU/g khi không có khuẩn lạc mọc trên đĩa thạch
Phép thử đánh dấu (*) đã được VILAS công nhận phù hợp với ISO/IEC 17025:2017

Khánh Hòa, ngày 26 tháng 07 năm 2024

P. GIÁM ĐỐC TRUNG TÂM AN TOÀN THỰC PHẨM KHU VỰC MIỀN TRUNG

Hoàng Thị Ái Vân

KT. VIỆN TRƯỞNG
PHÓ VIỆN TRƯỞNG

VIỆN PASTEUR NHA TRANG

Nguyễn Thành Đông

BỘ Y TẾ
VIỆN PASTEUR NHA TRANG
TRUNG TÂM AN TOÀN THỰC PHẨM KHU VỰC MIỀN TRUNG
CENTER FOR FOOD SAFETY OF CENTRAL PROVINCES
Địa chỉ: 6-8-10, Trần Phú, P. Xương Huân, TP. Nha Trang, tỉnh Khánh Hòa
Điện thoại: 84-258.3811.856 / 84-258.3828.769; Fax: 84-258.3824.058; Website: www.ipn.org.vn/

VILAS 410

PHIẾU KẾT QUẢ KIỂM NGHIỆM

TEST REPORT

Số: 665

1. Tên mẫu: Bánh quy - Cookies
2. Mã số mẫu: 00741/HH/24
3. Mô tả mẫu: Mẫu đựng trong hộp nhựa, đậy kín miệng, có tên sản phẩm. Mẫu được khách hàng mang đến.
4. Số lượng mẫu: 200g
5. Thời gian lưu mẫu: Mẫu không lưu
6. Ngày lấy mẫu: Không có
7. Ngày nhận mẫu: 17/07/2024
8. Ngày kiểm nghiệm: 18/07/2024
9. Nơi gửi mẫu: CÔNG TY TNHH MOONMILK
   Địa chỉ: Tổ 13 Đường Đệ, Phường Vĩnh Hoà, Thành phố Nha Trang, Khánh Hòa
10. Tài liệu kèm theo: Không có
11. Kết quả kiểm nghiệm:

STT	Chỉ tiêu kiểm nghiệm	Phương pháp kiểm nghiệm	Kết quả
1	Hàm lượng aflatoxin tổng số	QT. HH 67-21 (*)	Không phát hiện (LOD = 0,10 µg/kg)
2	Hàm lượng benzoate (tính theo axit benzoic)	QT.HH 02 - 19 (HPLC) (*)	Không phát hiện (LOD = 3 mg/kg)
3	Hàm lượng Chì	QT.HH 12 - 19 (ICP-MS) (*)	Không phát hiện (LOD = 0,024 mg/kg)

Ghi chú:

LOD: Limit of detection/ Giới hạn phát hiện

Phép thử đánh dấu (*) đã được VILAS công nhận phù hợp với ISO/IEC 17025:2017

Khánh Hòa, ngày 25 tháng 07 năm 2024

GIÁM ĐỐC TRUNG TÂM AN TOÀN THỰC PHẨM KHU VỰC MIỀN TRUNG

Đào Thị Vân Khánh

KT. VIỆN TRƯỞNG

PHÓ VIỆN TRƯỞNG

VIỆN PASTEUR NHA TRANG

Nguyễn Thành Đông

BÁNH QUY

(COOKIES)

Thành phần: Bột mì, đường, bơ lạt, trứng gà, bột nổi, mứt.

HDSD:

- 01 tháng ở nhiệt độ thường

- 03 tháng ở nhiệt độ -18 độ C

Quy cách đóng gói: 200g /túi

Chất liệu bao bì: Túi nhựa, đảm bảo vệ sinh An toàn của Bộ Y tế

HSD:

- 03 tháng ở nhiệt độ -18 độ C

- 01 tháng ở nhiệt độ thường

NƠI SẢN XUẤT:

- Sản xuất tại: Địa điểm sản xuất kinh doanh Công ty TNHH Moonmilk – Cơ sở 02
- Địa chỉ: Số 06, 07 Nguyễn Thiện Thuật, Phường Lộc Thọ, Thành phố Nha Trang, Tỉnh Khánh Hòa

Mẫu số 01

CỘNG HÒA XÃ HỘI CHỦ NGHĨA VIỆT NAM

Độc lập - Tự do - Hạnh phúc

BẢN TỰ CÔNG BỐ SẢN PHẨM

Số: 23/Công ty TNHH Moonmilk/2024

I. Thông tin về tổ chức, cá nhân tự công bố sản phẩm

Tên tổ chức, cá nhân: CÔNG TY TNHH MOONMILK

Địa chỉ: Tổ 13 Đường Đệ, Phường Vĩnh Hòa, Thành phố Nha Trang, Tỉnh Khánh Hòa

Điện thoại: 0911.526.577 Fax: .....

E-mail: congnophaitra1.moonmilk@gmail.com

Mã số doanh nghiệp: 4201570744

Số Giấy chứng nhận cơ sở đủ điều kiện ATTP: 53/GCNATTP-SCT.

Ngày cấp: 27/10/2023. Nơi cấp: Sở Công thương Tỉnh Khánh Hòa

II. Thông tin về sản phẩm

1. **Tên sản phẩm: BÁNH MÌ PHÔ MAI – CHEESE BREAD**

2. **Thành phần**: Bột mì, muối i-ốt, men, đường, phụ gia, bơ, trứng gà, phô mai kem, sữa tươi.

3. **Thời hạn sử dụng sản phẩm**:

- 05 ngày ở nhiệt độ thường
- 3 tháng ở nhiệt độ -18 độ C

4. **Quy cách đóng gói và chất liệu bao bì**:

- Quy cách: 2 cái /hộp
- Chất liệu: Túi nhựa đảm bảo vệ sinh an toàn của Bộ Y tế

5. **Tên và địa chỉ cơ sở sản xuất sản phẩm (trường hợp thuê cơ sở sản xuất)**:

- Sản xuất tại: Địa điểm sản xuất kinh doanh Công ty TNHH Moonmilk – Cơ sở 02
- Địa chỉ: Số 06, 07 Nguyễn Thiện Thuật, Phường Lộc Thọ, Thành phố Nha Trang, Tỉnh Khánh Hòa
- Giấy chứng nhận ATVSTP: Số 54/GCNATTP-SCT cấp ngày 27/10/2023

III. Mẫu nhãn sản phẩm *(đính kèm mẫu nhãn sản phẩm hoặc mẫu nhãn sản phẩm dự kiến)*

IV. Yêu cầu về an toàn thực phẩm

Tổ chức, cá nhân sản xuất, kinh doanh thực phẩm đạt yêu cầu về an toàn thực phẩm theo:

- QCVN 8-2:2021/BYT: Quy chuẩn quốc gia đối với ô nhiễm kim loại nặng trong thực phẩm

- TCVN 7406:2004: Bánh ngọt không kem

- QCVN 8-1:2011/BYT: Quy chuẩn kỹ thuật quốc gia đối với giới hạn ô nhiễm độc tố vi nấm trong thực phẩm.

- Văn bản hợp nhất số 02/VBHN/BYT: Văn bản hợp nhất thông tư hướng dẫn quản lý phụ gia thực phẩm.

Chúng tôi xin cam kết thực hiện đầy đủ các quy định của pháp luật về an toàn thực phẩm và hoàn toàn chịu trách nhiệm về tính pháp lý của hồ sơ công bố và chất lượng, an toàn thực phẩm đối với sản phẩm đã công bố./.

Nha Trang, ngày 08 tháng 08 năm 2024

ĐẠI DIỆN TỔ CHỨC, CÁ NHÂN

(Ký tên, đóng dấu)

CÔNG TY TNHH MOONMILK

Nguyễn Hữu Long

BỘ Y TẾ
VIỆN PASTEUR NHA TRANG
TRUNG TÂM AN TOÀN THỰC PHẨM KHU VỰC MIỀN TRUNG
CENTER FOR FOOD SAFETY OF CENTRAL PROVINCES
Địa chỉ: 6-8-10, Trần Phú, P. Xương Huân, TP. Nha Trang, tỉnh Khánh Hòa
Điện thoại: 84-258.3811.856 / 84-258.3828.769; Fax: 84-258.3824.058; Website: www.ipn.org.vn

VILAS 410

PHIẾU KẾT QUẢ KIỂM NGHIỆM

TEST REPORT

Số: 680

1. Tên mẫu: Bánh mì phô mai - Cheese bread
2. Mã số mẫu: 00742/VS/24
3. Mô tả mẫu: Mẫu đựng trong hộp nhựa, đậy kín miệng, có tên sản phẩm. Mẫu được khách hàng mang đến.
4. Số lượng mẫu: 200g
5. Thời gian lưu mẫu: Mẫu không lưu
6. Ngày lấy mẫu: Không có
7. Ngày nhận mẫu: 17/07/2024
8. Ngày kiểm nghiệm: 18/07/2024
9. Nơi gửi mẫu: CÔNG TY TNHH MOONMILK
   Địa chỉ: Tổ 13 Đường Đệ, Phường Vĩnh Hoà, Thành phố Nha Trang, Khánh Hòa
10. Tài liệu kèm theo: Không có
11. Kết quả kiểm nghiệm:

STT	Chỉ tiêu kiểm nghiệm	Phương pháp kiểm nghiệm	Kết quả
1	*Clostridium perfringens*	ISO 7937:2004(*)	< 10 CFU/g
2	*Escherichia coli*	TCVN 6846:2007(*)	0 MPN/g
3	*Salmonella*	TCVN 10780-1:2017(*)	Âm tính/25g
4	*Staphylococcus aureus*	TCVN 4830-3:2005(*)	0 MPN/g
5	Tổng số nấm men và nấm mốc	ISO 21527-2:2008(*)	$1,7 \times 10^2$ CFU/g
6	Tổng số vi sinh vật hiếu khí	TCVN 4884-1:2015(*)	$1,9 \times 10^4$ CFU/g

Ghi chú:

CFU: Đơn vị hình thành khuẩn lạc/ Colony Forming Units
MPN: Số có xác suất lớn nhất/ Most Probable Number.
Theo phương pháp thử, kết quả biểu thị < 10 CFU/g khi không có khuẩn lạc mọc trên đĩa thạch
Phép thử đánh dấu (*) đã được VILAS công nhận phù hợp với ISO/IEC 17025:2017

Khánh Hòa, ngày 26 tháng 07 năm 2024

P. GIÁM ĐỐC TRUNG TÂM AN TOÀN THỰC PHẨM KHU VỰC MIỀN TRUNG

Hoàng Thị Ái Vân

KT. VIỆN TRƯỞNG
PHÓ VIỆN TRƯỞNG

VIỆN PASTEUR NHA TRANG

Nguyễn Thành Đông

BỘ Y TẾ
VIỆN PASTEUR NHA TRANG
TRUNG TÂM AN TOÀN THỰC PHẨM KHU VỰC MIỀN TRUNG
CENTER FOR FOOD SAFETY OF CENTRAL PROVINCES
Địa chỉ: 6-8-10, Trần Phú, P. Xương Huân, TP. Nha Trang, tỉnh Khánh Hòa
Điện thoại: 84-258.3811.856 / 84-258.3828.769; Fax: 84-258.3824.058; Website: www.ipn.org.vn

ilac-MRA
BUREAU OF ACCREDITATION VIETNAM
VILAS 410

PHIẾU KẾT QUẢ KIỂM NGHIỆM

TEST REPORT

Số: 666

1. Tên mẫu: Bánh mì phô mai - Cheese bread
2. Mã số mẫu: 00743/HH/24
3. Mô tả mẫu: Mẫu đựng trong hộp nhựa, đậy kín miệng, có tên sản phẩm. Mẫu được khách hàng mang đến.
4. Số lượng mẫu: 200g
5. Thời gian lưu mẫu: Mẫu không lưu
6. Ngày lấy mẫu: Không có
7. Ngày nhận mẫu: 17/07/2024
8. Ngày kiểm nghiệm: 18/07/2024
9. Nơi gửi mẫu: CÔNG TY TNHH MOONMILK
   Địa chỉ: Tổ 13 Đường Đệ, Phường Vĩnh Hoà, Thành phố Nha Trang, Khánh Hòa
10. Tài liệu kèm theo: Không có
11. Kết quả kiểm nghiệm:

STT	Chỉ tiêu kiểm nghiệm	Phương pháp kiểm nghiệm	Kết quả
1	Hàm lượng aflatoxin tổng số	QT. HH 67-21 (*)	Không phát hiện (LOD = 0,10 µg/kg)
2	Hàm lượng benzoate (tính theo axit benzoic)	QT.HH 02 - 19 (HPLC) (*)	Không phát hiện (LOD = 3 mg/kg)
3	Hàm lượng Chì	QT.HH 12 - 19 (ICP-MS) (*)	Không phát hiện (LOD = 0,024 mg/kg)

Ghi chú:

LOD: Limit of detection/ Giới hạn phát hiện

Phép thử đánh dấu (*) đã được VILAS công nhận phù hợp với ISO/IEC 17025:2017

Khánh Hòa, ngày 25 tháng 07 năm 2024

GIÁM ĐỐC TRUNG TÂM AN TOÀN THỰC PHẨM KHU VỰC MIỀN TRUNG

Đào Thị Vân Khánh

KT. VIỆN TRƯỞNG
PHÓ VIỆN TRƯỞNG

VIỆN PASTEUR NHA TRANG

Nguyễn Thành Đông

BÁNH MÌ PHÔ MAI

(CHEESE BREAD)

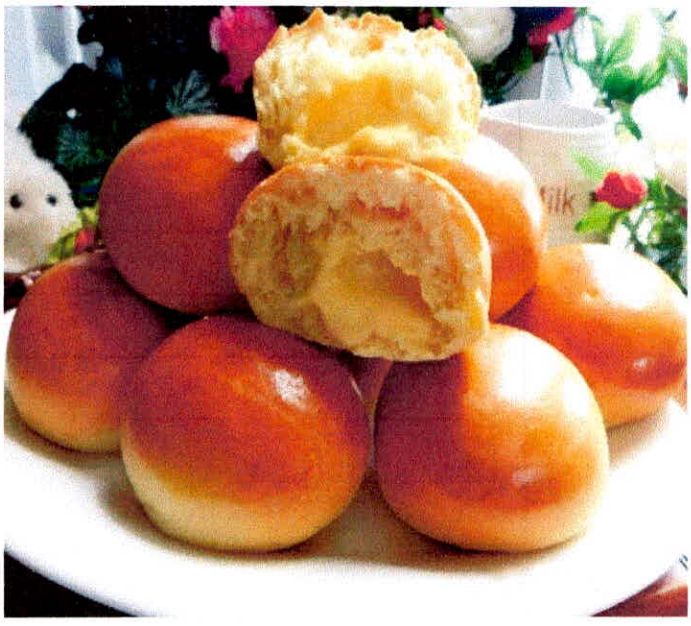

Thành phần: Bột mì, muối i-ốt, men, đường, phụ gia, bơ, trứng gà, phô mai kem, sữa tươi.

HDSD:

- 05 ngày ở nhiệt độ thường
- 3 tháng ở nhiệt độ -18 độ C

Quy cách đóng gói: 2 cái /hộp

Chất liệu bao bì: Hộp nhựa pet, đảm bảo vệ sinh An toàn của Bộ Y tế

HSD:

- 03 tháng ở nhiệt độ -18 độ C

- 05 tháng ở nhiệt độ thường

NƠI SẢN XUẤT:

- Sản xuất tại: Địa điểm sản xuất kinh doanh Công ty TNHH Moonmilk – Cơ sở 02

- Địa chỉ: Số 06, 07 Nguyễn Thiện Thuật, Phường Lộc Thọ, Thành phố Nha Trang, Tỉnh Khánh Hòa

Mẫu số 01

CỘNG HÒA XÃ HỘI CHỦ NGHĨA VIỆT NAM

Độc lập - Tự do - Hạnh phúc

BẢN TỰ CÔNG BỐ SẢN PHẨM

Số: 24/Công ty TNHH Moonmilk/2024

I. Thông tin về tổ chức, cá nhân tự công bố sản phẩm

Tên tổ chức, cá nhân: CÔNG TY TNHH MOONMILK

Địa chỉ: Tổ 13 Đường Đệ, Phường Vĩnh Hòa, Thành phố Nha Trang, Tỉnh Khánh Hòa

Điện thoại: 0911.526.577 Fax: .....

E-mail: congnophaitra1.moonmilk@gmail.com

Mã số doanh nghiệp: 4201570744

Số Giấy chứng nhận cơ sở đủ điều kiện ATTP: 53/GCNATTP-SCT.

Ngày cấp: 27/10/2023. Nơi cấp: Sở Công thương Tỉnh Khánh Hòa

II. Thông tin về sản phẩm

1. **Tên sản phẩm: BÁNH MÌ KẸP CÁ HỒI XÔNG KHÓI – CROISSANT SMOKE SALMON**

2. **Thành phần**: Bột mì, muối, men, phụ gia, đường, bơ, trứng gà, cá hồi, cà chua, hành tây tím, nụ bạch hoa, cải rocket, sốt salad.

3. **Thời hạn sử dụng sản phẩm**:

- 02 ngày ở nhiệt độ từ 3-5 độ C

4. **Quy cách đóng gói và chất liệu bao bì**:

- Quy cách: 1 cái / 200g/ hộp

- Chất liệu: Hộp nhựa đảm bảo vệ sinh an toàn của Bộ Y tế

5. **Tên và địa chỉ cơ sở sản xuất sản phẩm (trường hợp thuê cơ sở sản xuất):**

- Sản xuất tại: Địa điểm sản xuất kinh doanh Công ty TNHH Moonmilk – Cơ sở 02
- Địa chỉ: Số 06, 07 Nguyễn Thiện Thuật, Phường Lộc Thọ, Thành phố Nha Trang, Tỉnh Khánh Hòa
- Giấy chứng nhận ATVSTP: Số 54/GCNATTP-SCT cấp ngày 27/10/2023

III. Mẫu nhãn sản phẩm *(đính kèm mẫu nhãn sản phẩm hoặc mẫu nhãn sản phẩm dự kiến)*

IV. Yêu cầu về an toàn thực phẩm

Tổ chức, cá nhân sản xuất, kinh doanh thực phẩm đạt yêu cầu về an toàn thực phẩm theo:

- QCVN 8-2:2021/BYT: Quy chuẩn quốc gia đối với ô nhiễm kim loại nặng trong thực phẩm

- TCVN 7406:2004: Bánh ngọt không kem

- QCVN 8-1:2011/BYT: Quy chuẩn kỹ thuật quốc gia đối với giới hạn ô nhiễm độc tố vi nấm trong thực phẩm.

- Văn bản hợp nhất số 02/VBHN/BYT: Văn bản hợp nhất thông tư hướng dẫn quản lý phụ gia thực phẩm.

Chúng tôi xin cam kết thực hiện đầy đủ các quy định của pháp luật về an toàn thực phẩm và hoàn toàn chịu trách nhiệm về tính pháp lý của hồ sơ công bố và chất lượng, an toàn thực phẩm đối với sản phẩm đã công bố./.

Nha Trang, ngày 08 tháng 08 năm 2024

ĐẠI DIỆN TỔ CHỨC, CÁ NHÂN

(Ký tên, đóng dấu)

CÔNG TY TNHH MOONMILK

Nguyễn Hữu Long

BỘ Y TẾ
VIỆN PASTEUR NHA TRANG
TRUNG TÂM AN TOÀN THỰC PHẨM KHU VỰC MIỀN TRUNG
CENTER FOR FOOD SAFETY OF CENTRAL PROVINCES
Địa chỉ: 6-8-10, Trần Phú, P. Xương Huân, TP. Nha Trang, tỉnh Khánh Hòa
Điện thoại: 84-258.3811.856 / 84-258.3828.769; Fax: 84-258.3824.058; Website: www.ipn.org.vn

VILAS 410

PHIẾU KẾT QUẢ KIỂM NGHIỆM

TEST REPORT

Số: 681

1. Tên mẫu: Bánh mì kẹp cá hồi xông khói - Croissant smoke salmon
2. Mã số mẫu: 00744/VS/24
3. Mô tả mẫu: Mẫu đựng trong hộp nhựa, đậy kín miệng, có tên sản phẩm. Mẫu được khách hàng mang đến.
4. Số lượng mẫu: 200g
5. Thời gian lưu mẫu: Mẫu không lưu
6. Ngày lấy mẫu: Không có
7. Ngày nhận mẫu: 17/07/2024
8. Ngày kiểm nghiệm: 18/07/2024
9. Nơi gửi mẫu: CÔNG TY TNHH MOONMILK
   Địa chỉ: Tổ 13 Đường Đệ, Phường Vĩnh Hoà, Thành phố Nha Trang, Khánh Hòa
10. Tài liệu kèm theo: Không có
11. Kết quả kiểm nghiệm:

STT	Chỉ tiêu kiểm nghiệm	Phương pháp kiểm nghiệm	Kết quả
1	*Clostridium perfringens*	ISO 7937:2004(*)	< 10 CFU/g
2	*Escherichia coli*	TCVN 6846:2007(*)	0 MPN/g
3	*Salmonella*	TCVN 10780-1:2017(*)	Âm tính/25g
4	*Staphylococcus aureus*	TCVN 4830-3:2005(*)	0 MPN/g
5	Tổng số nấm men và nấm mốc	ISO 21527-2:2008(*)	$6,9 \times 10^2$ CFU/g
6	Tổng số vi sinh vật hiếu khí	TCVN 4884-1:2015(*)	$1,5 \times 10^5$ CFU/g

Ghi chú:

CFU: Đơn vị hình thành khuẩn lạc/ Colony Forming Units
MPN: Số có xác suất lớn nhất/ Most Probable Number.
Theo phương pháp thử, kết quả biểu thị < 10 CFU/g khi không có khuẩn lạc mọc trên đĩa thạch
Phép thử đánh dấu (*) đã được VILAS công nhận phù hợp với ISO/IEC 17025:2017

Khánh Hòa, ngày 26 tháng 07 năm 2024

P. GIÁM ĐỐC TRUNG TÂM AN TOÀN THỰC PHẨM KHU VỰC MIỀN TRUNG

Hoàng Thị Ái Vân

KT. VIỆN TRƯỞNG
PHÓ VIỆN TRƯỞNG

VIỆN PASTEUR NHA TRANG

Nguyễn Thành Đông

BỘ Y TẾ
VIỆN PASTEUR NHA TRANG
TRUNG TÂM AN TOÀN THỰC PHẨM KHU VỰC MIỀN TRUNG
CENTER FOR FOOD SAFETY OF CENTRAL PROVINCES
Địa chỉ: 6-8-10, Trần Phú, P. Xương Huân, TP. Nha Trang, tỉnh Khánh Hòa
Điện thoại: 84-258.3811.856 / 84-258.3828.769; Fax: 84-258.3824.058; Website: www.ipn.org.vn

VILAS 410

PHIẾU KẾT QUẢ KIỂM NGHIỆM

TEST REPORT

Số: 667

1. Tên mẫu: Bánh mì kẹp cá hồi xông khói - Croissant smoke salmon
2. Mã số mẫu: 00745/HH/24
3. Mô tả mẫu: Mẫu đựng trong hộp nhựa, đậy kín miệng, có tên sản phẩm. Mẫu được khách hàng mang đến.
4. Số lượng mẫu: 200g
5. Thời gian lưu mẫu: Mẫu không lưu
6. Ngày lấy mẫu: Không có
7. Ngày nhận mẫu: 17/07/2024
8. Ngày kiểm nghiệm: 18/07/2024
9. Nơi gửi mẫu: CÔNG TY TNHH MOONMILK
   Địa chỉ: Tổ 13 Đường Đệ, Phường Vĩnh Hoà, Thành phố Nha Trang, Khánh Hòa
10. Tài liệu kèm theo: Không có
11. Kết quả kiểm nghiệm:

STT	Chỉ tiêu kiểm nghiệm	Phương pháp kiểm nghiệm	Kết quả
1	Hàm lượng aflatoxin tổng số	QT. HH 67-21 (*)	Không phát hiện (LOD = 0,10 µg/kg)
2	Hàm lượng benzoate (tính theo axit benzoic)	QT.HH 02 - 19 (HPLC) (*)	22,8 mg/kg
3	Hàm lượng Chì	QT.HH 12 - 19 (ICP-MS) (*)	Không phát hiện (LOD = 0,024 mg/kg)

Ghi chú:

LOD: Limit of detection/ Giới hạn phát hiện

Phép thử đánh dấu (*) đã được VILAS công nhận phù hợp với ISO/IEC 17025:2017

Khánh Hòa, ngày 25 tháng 07 năm 2024

GIÁM ĐỐC TRUNG TÂM AN TOÀN THỰC PHẨM KHU VỰC MIỀN TRUNG

Đào Thị Vân Khánh

KT. VIỆN TRƯỞNG
PHÓ VIỆN TRƯỞNG

VIỆN PASTEUR NHA TRANG

Nguyễn Thành Đông

BÁNH MÌ KẸP CÁ HỒI XÔNG KHÓI

(CROISSANT SMOKE SALMON)

Thành phần: Bột mì, muối, men, phụ gia, đường, bơ, trứng gà, cá hồi, cà chua, hành tây tím, nụ bạch hoa, cải rocket, sốt salad.

HDSD:

- 02 ngày ở nhiệt độ từ 3 - 5 độ C

Quy cách đóng gói: 1 cái / 200g/ hộp

Chất liệu bao bì: Hộp nhựa pet, đảm bảo vệ sinh An toàn của Bộ Y tế

HSD: 2 ngày ở nhiệt độ từ 3 – 5 độ C

NƠI SẢN XUẤT:

- Sản xuất tại: Địa điểm sản xuất kinh doanh Công ty TNHH Moonmilk – Cơ sở 02
- Địa chỉ: Số 06, 07 Nguyễn Thiện Thuật, Phường Lộc Thọ, Thành phố Nha Trang, Tỉnh Khánh Hòa